

# Asbestinventarisatetest

Lage Vosbergstraat 18, 2840 Rumst



SAMEN MAKEN WE  
MORGEN MOOIER

**OVAM**

Attestnummer : 20260201-000075.000

Uitgegeven op : 01.02.2026

Geldig tot : 01.02.2031

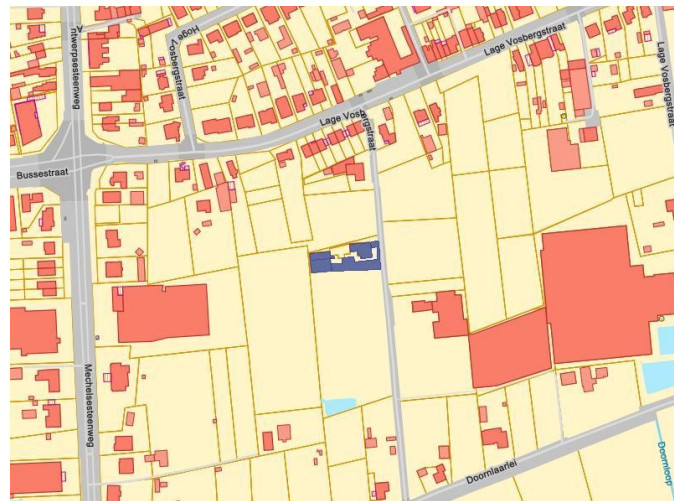

Eindconclusie:

**Niet-asbestveilig**

Tijdens de inspectie vastgesteld:

**13**

Asbestmaterialen

**5**

Beperkingen

**0**

Uitsluitingen

Hoe zorgt u voor een asbestveilige eigendom?

- 5** Asbestmaterialen **Dringend verwijderen**
- 0** Asbestmaterialen **Dringend maatregelen nemen**
- 2** Asbestmaterialen **Verwijderen**
- 1** Asbestmateriaal **Maatregelen nemen**
- 5** Asbestmaterialen **Zorgvuldig beheren**

**Werken gepland?**

Er kunnen nog niet-geïnspecteerde asbestmaterialen verborgen zijn in wanden, vloeren, ... Laat ze in een aanvullend onderzoek opsporen.

Persoonscertificaat : Bastien Helmoortel - DES-KKDQH

Procescertificaat : Asbestattesten Vlaanderen - ORG-2BK3T

KBO-nummer : 0800325422

In deze leeswijzer en in het hoofdstuk [toelichting](#) vindt u meer informatie en verdere uitleg over de gebruikte begrippen.

## Over dit attest

Dit asbestattest is het verslag van een uitgevoerde asbestinventarisatie op uw locatie. De belangrijkste conclusies staan gebundeld op het voorblad. Meer details over de aangetroffen asbestmaterialen, foto's, plannen en adviezen vindt u verder in het asbestattest.

## Asbestveilig of niet-asbestveilig... wat betekent dit?

### Asbestveilig

Een locatie is asbestveilig indien geen asbestmaterialen werden aangetroffen of enkel asbestmaterialen met een laag risico voor de gezondheid of het leefmilieu. Asbestveilig betekent dus niet hetzelfde als asbestvrij. Indien het asbestattest geen asbestmaterialen vermeldt, kunnen er toch nog niet-geïnspecteerde asbestmaterialen verborgen aanwezig zijn, bijvoorbeeld ingesloten in wanden, vloeren of onder de grond. Indien asbestmaterialen aangetroffen werden, vermeldt het voorblad van dit asbestattest welke acties u kan ondernemen om de asbestveilige toestand te behouden.

### Niet-asbestveilig

Een locatie is niet-asbestveilig indien asbestmaterialen werden aangetroffen met een verhoogd of hoog risico voor de gezondheid of het leefmilieu. Bepaalde asbestmaterialen geven altijd aanleiding tot de conclusie "niet-asbestveilig". Dit zijn asbestmaterialen die de Vlaamse overheid tegen 2034 wil laten wegnemen. Het gaat om eenvoudig bereikbare niet-hechtgebonden asbestmaterialen en asbestcementen dak- en gevelbekledingen, dakgoten, rookgaskanalen en hemelwaterafvoerkanalen aan de buitenzijde van gebouwen. Het voorblad van dit asbestattest vermeldt welke acties u kan ondernemen om een asbestveilige toestand te verkrijgen.

## Acties

De mogelijke acties om een asbestveilige toestand te verkrijgen of behouden, zijn:

#### Dringend verwijderen

Deze asbestmaterialen moet u zo snel mogelijk (laten) verwijderen om een asbestveilige toestand te verkrijgen. Ze kunnen een onmiddellijk gevaar vormen voor de gezondheid of het leefmilieu.

#### Dringend maatregelen nemen

Deze asbestmaterialen kunnen een onmiddellijk gevaar vormen voor de gezondheid of het leefmilieu. Omdat ze momenteel niet eenvoudig bereikbaar zijn, moet u ze niet verwijderen maar wel zo snel mogelijk andere maatregelen nemen om het risico te verlagen.

#### Verwijderen

Deze asbestmaterialen moet u (laten) verwijderen om een asbestveilige toestand te verkrijgen. Ze kunnen een gevaar vormen voor de gezondheid of het leefmilieu.

### Maatregelen nemen

Deze asbestmaterialen vormen een gevaar voor de gezondheid of het leefmilieu. Omdat ze momenteel niet eenvoudig bereikbaar zijn, moet u ze niet verwijderen maar wel andere maatregelen nemen om het risico te verlagen.

### Zorgvuldig beheren

Deze asbestmaterialen moeten niet weggenomen worden om een asbestveilige toestand te verkrijgen. Ze vormen momenteel geen gevaar voor de gezondheid maar u moet ze wel zorgvuldig beheren om het risico laag te houden.

## Aanvullend onderzoek bij werken

Voor een standaard asbestattest worden asbestmaterialen verborgen in bijvoorbeeld wanden, vloeren of onder de grond niet geïnspecteerd. Voorafgaand aan werken is het daarom verstandig aanvullend onderzoek uit te laten voeren om op niet-geïnspecteerde plaatsen asbestmaterialen op te sporen.

## Beperkingen en uitsluitingen

Een **beperking** betekent dat de asbestdeskundige tijdens de inspectie een voorwerp of onderdeel in en rondom de constructie onvoldoende kon inspecteren. In die situatie rapporteert de asbestdeskundige dit als een beperking van het onderzoek.

Een **uitsluiting** daarentegen is positief en betekent dat de asbestdeskundige tijdens de inspectie een aanwezige constructie kon uitsluiten van verder onderzoek omdat het bouwjaar 2001 of recenter was. Bij die bouwjaren kan normaal gezien geen asbest aanwezig zijn omdat het gebruik ervan in België finaal in 2001 werd verboden.

## Vragen of klachten over uw asbestattest

Contacteer eerst de asbestdeskundige die uw asbestattest opmaakte. U vindt de naam en het certificaatnummer op het voorblad van uw asbestattest. Op [www.asbestinfo.be](http://www.asbestinfo.be) vindt u de overzichtslijst van asbestdeskundigen en hun gegevens. Blijft u toch nog met vragen zitten, of heeft u een klacht, dan kan u dit melden via een digitaal formulier op [www.asbestinfo.be](http://www.asbestinfo.be) aan de hand van uw attestnummer. De door de OVAM erkende certificatie-instelling waarbij de asbestdeskundige is aangesloten, zal uw klacht behandelen.

# Inhoudsopgave

<b>Leeswijzer</b> .....	<b>2</b>
<b>Geïnspecteerde zones</b> .....	<b>6</b>
Zone 1: Woning.....	7
Plan 1.1: Kruipkelder.....	8
Plan 1.2: Kruipkelder.....	9
Plan 1.3: Kelder.....	10
Plan 1.4: Kelder.....	12
Plan 1.5: Kelder.....	14
Plan 1.6: Kelder.....	16
Plan 1.7: Kelder.....	18
Plan 1.8: Gelijkvloers.....	20
Plan 1.9: Gelijkvloers.....	22
Plan 1.10: Gelijkvloers.....	24
Plan 1.11: Gelijkvloers.....	25
Plan 1.12: Gelijkvloers.....	27
Plan 1.13: Eerste verdieping.....	29
Plan 1.14: Eerste verdieping.....	31
Plan 1.15: Eerste verdieping.....	33
Plan 1.16: Eerste verdieping.....	35
Plan 1.17: Daken.....	37
Plan 1.18: Daken.....	38
Zone 2: Opslagplaats met serre.....	39
Plan 2.1: Gelijkvloers.....	40
Plan 2.2: Gelijkvloers.....	42
Plan 2.3: Gelijkvloers.....	43
Plan 2.4: Gelijkvloers.....	44
Plan 2.5: Gelijkvloers.....	45
Zone 3: Duivenhok.....	46
Plan 3.1: Gelijkvloers.....	47
Zone 4: Verharding (asfalt).....	48
Plan 4.1: Verharding (asfalt).....	49
Zone 5: Overig gebied.....	50
Plan 5.1: Vaststellingen buiten de constructies.....	51
<b>Asbestmaterialen</b> .....	<b>53</b>
Fiche 1: Asbesthoudende koker tuin (1).....	54
Fiche 2: Oude asbesthoudende schaal.....	57

Fiche 3: Asbesthoudende koker tuin (2).....	60
Fiche 4: Asbesthoude kuip opslagplaats 2 (serre).....	63
Fiche 5: Oude zuilen tuin.....	66
Fiche 6: Afvoerleidingen buitengevels/ kruipkelder woning.....	69
Fiche 7: Koker luchttoevoer haard (kruipkelder).....	72
Fiche 8: Afvoerleidingen achterzijde serre/ opslagplaats.....	75
Fiche 9: Invulpanelen buitendeur inkomhal en toilet 2 woning.....	78
Fiche 10: Mastiek tussen glas en kader schrijnwerk woning.....	81
Fiche 11: Bakeliet elektrische installaties woning.....	84
Fiche 12: Mastiek tussen kader schrijnwerk en metselwerk woning.....	87
Fiche 13: Bakeliet tellerkast en toebehoren garage 1.....	90
<b>Beperkingen.....</b>	<b>93</b>
Fiche 14: Materiaal in opslag berging 1.....	94
Fiche 15: Kruipkelder woning.....	95
Fiche 16: Onderdaken platte daken 1, 2 en 3 woning.....	96
Fiche 17: Materiaal in opslag garage 2.....	97
Fiche 18: Materiaal in opslag opslagplaats 1 en 2 (loods en serre).....	98
<b>Adviezen.....</b>	<b>99</b>
Fiche 19: Deurdorpels gelijkvloers woning.....	100
Fiche 20: Meszekeringen.....	101
Fiche 21: Vloerzeilen eerste verdieping woning.....	102
<b>Geen asbest.....</b>	<b>103</b>
Fiche 22: Afdichtingsmateriaal ramen serre/ opslagplaats.....	104
Fiche 23: Mastiek tussen aluminium ramen en kader kleine berging opslagplaats 1.....	106
Fiche 24: Pleisterwerk binnenmuren woning.....	108
Fiche 25: Cementering binnenwanden kelder.....	110
Fiche 26: Onderdak hellend dak opslagplaats 1 (roofing).....	112
Fiche 27: Pleisterwerk plafonds woning.....	114
Fiche 28: Coating onderzijde gootsteen keuken.....	116
Fiche 29: Verharding - asfalt.....	118
Fiche 30: Cementering muur opslagplaats 1 (loods).....	120
Fiche 31: Roofing platte daken woning.....	122
Fiche 32: Lijm laag vloertegels veranda.....	124
<b>Overige ruimtes en materialen.....</b>	<b>126</b>
Overige niet-asbestverdachte ruimtes en materialen.....	127
Niet aanwezige ruimtes en materialen.....	130
<b>Toelichting.....</b>	<b>131</b>

## Geïnspecteerde zones

# Zone 1: Woning

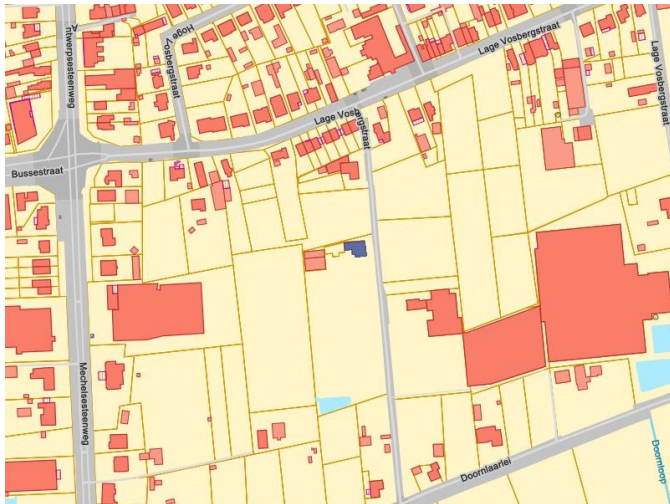

Tijdens de inspectie vastgesteld:

- 7**    **Asbestmaterialen**
- 4**    **Beperkingen**
- 0**    **Uitsluitingen**
- 0**    **Roerende goederen**
- 0**    **Puin, steenslag, (water)bodem**
- 3**    **Adviezen**
- 6**    **Geen asbest**

## Plan 1.1: Kruipkelder

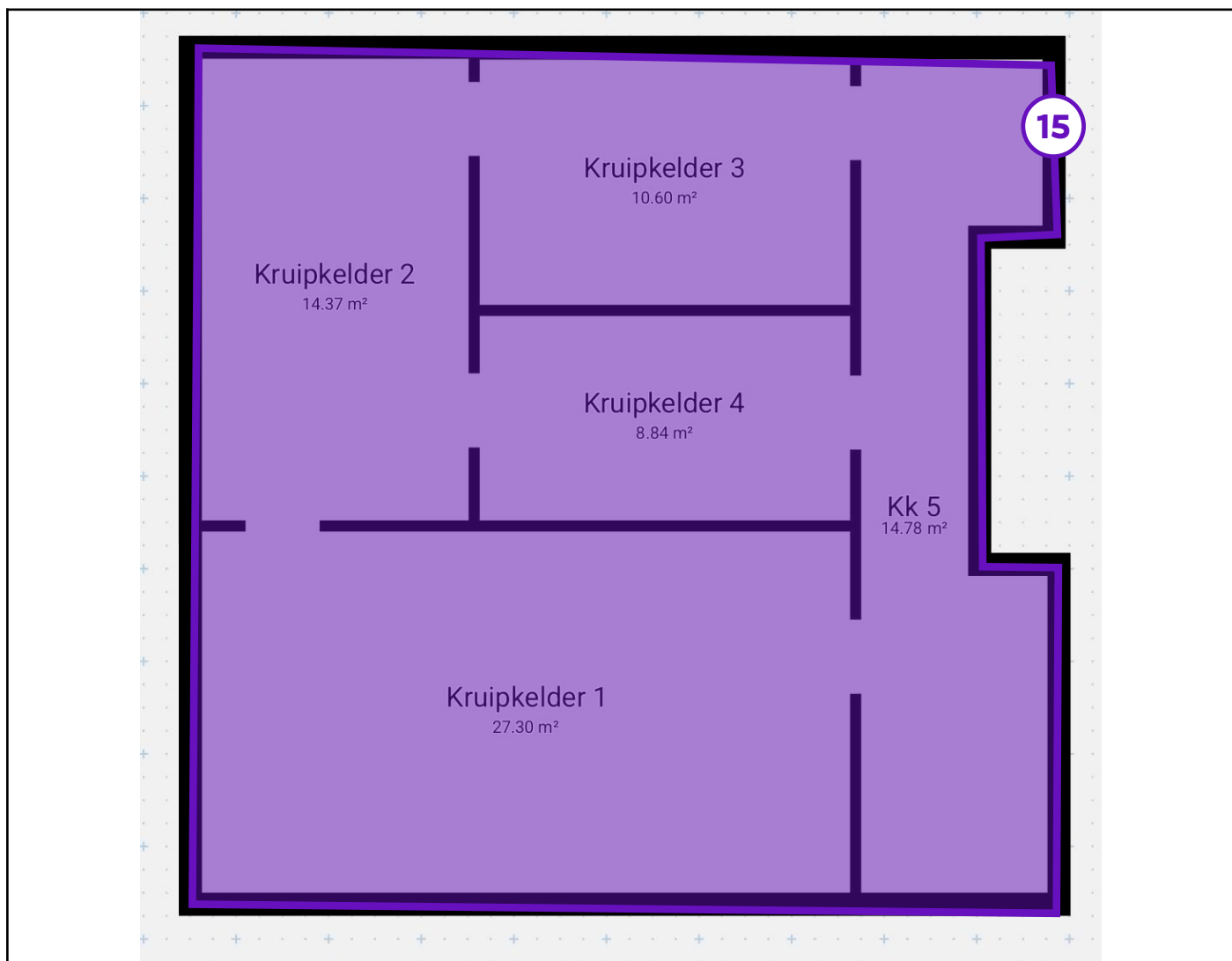

### Legende van plan 1.1: Kruipkelder

Beschrijving	Type	Actie
15. Kruipkelder woning	Beperking	-

## Plan 1.2: Kruipkelder

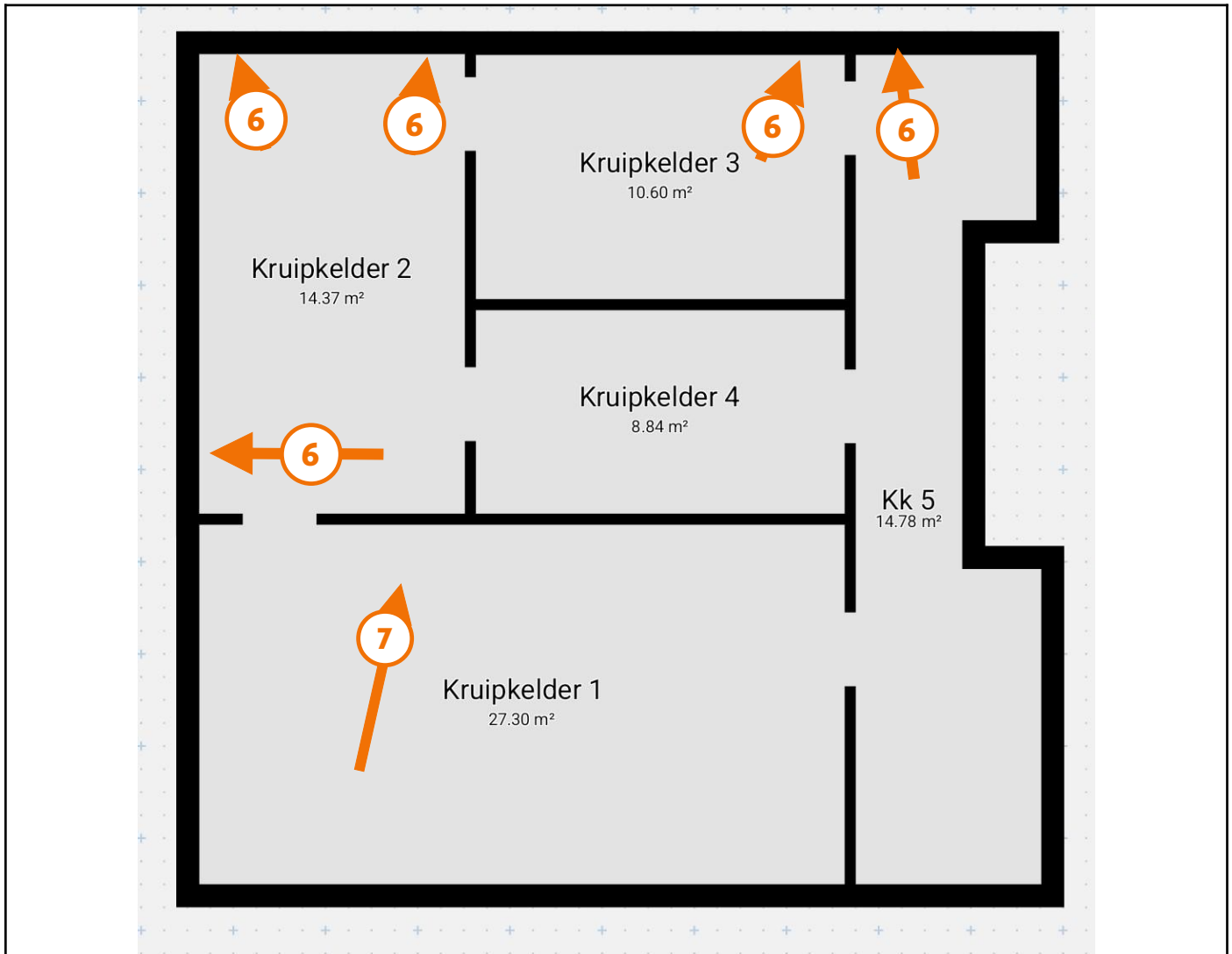

### Legende van plan 1.2: Kruipkelder

Beschrijving	Type	Actie
6. Afvoerleidingen buitengevels/ kruipkelder woning	Asbestmateriaal	Verwijderen
7. Koker luchttoevoer haard (kruipkelder)	Asbestmateriaal	Verwijderen

## Plan 1.3: Kelder

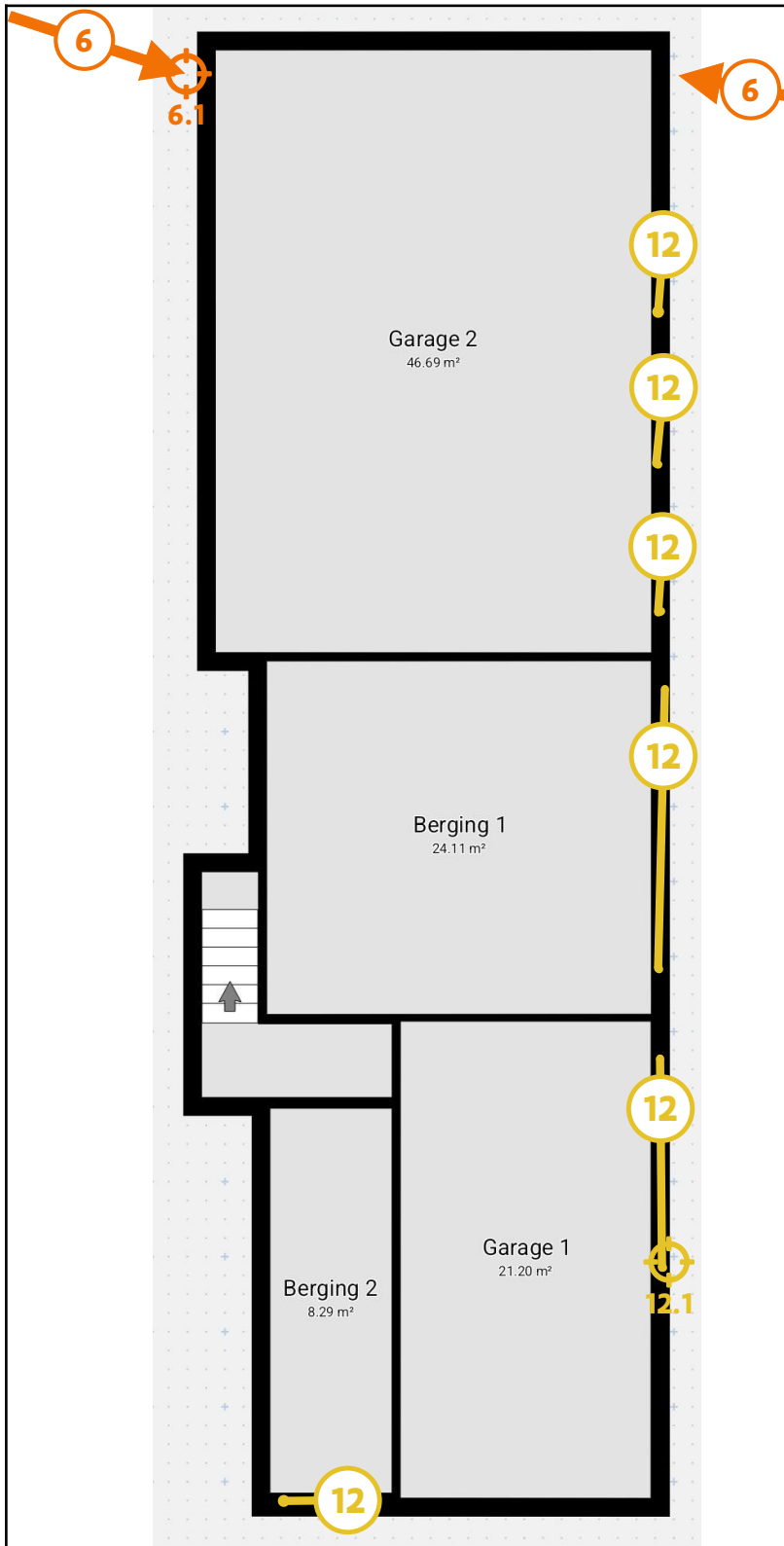

### Legende van plan 1.3: Kelder

Beschrijving	Type	Actie
--------------	------	-------

6. Afvoerleidingen buitengevels/ kruipkelder woning	Asbestmateriaal	Verwijderen
6.1 Code: 7.2	Puntmonster	-
12. Mastiek tussen kader schrijnwerk en metselwerk woning	Asbestmateriaal	Zorgvuldig beheren
12.1 Code: 3.2	Puntmonster	-

## Plan 1.4: Kelder

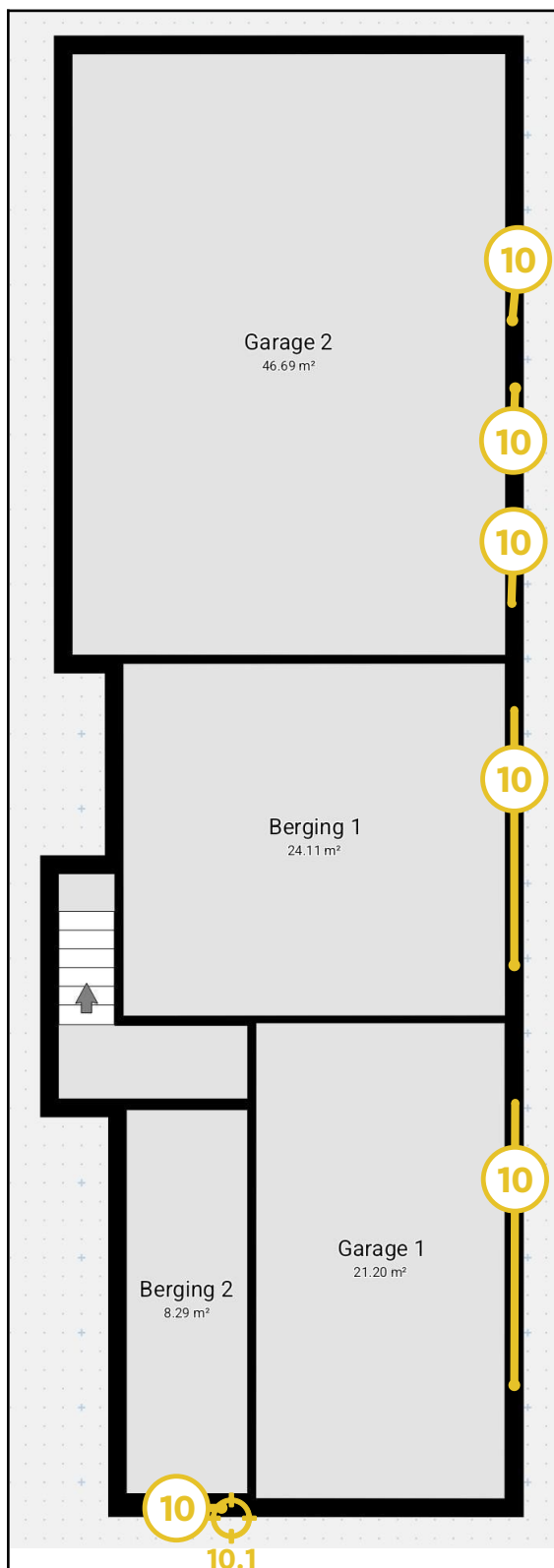

### Legende van plan 1.4: Kelder

Beschrijving	Type	Actie
--------------	------	-------

10. Mastiek tussen glas en kader schrijnwerk woning	Asbestmateriaal	Zorgvuldig beheren
10.1 Code: 3.1	Puntmonster	-

## Plan 1.5: Kelder

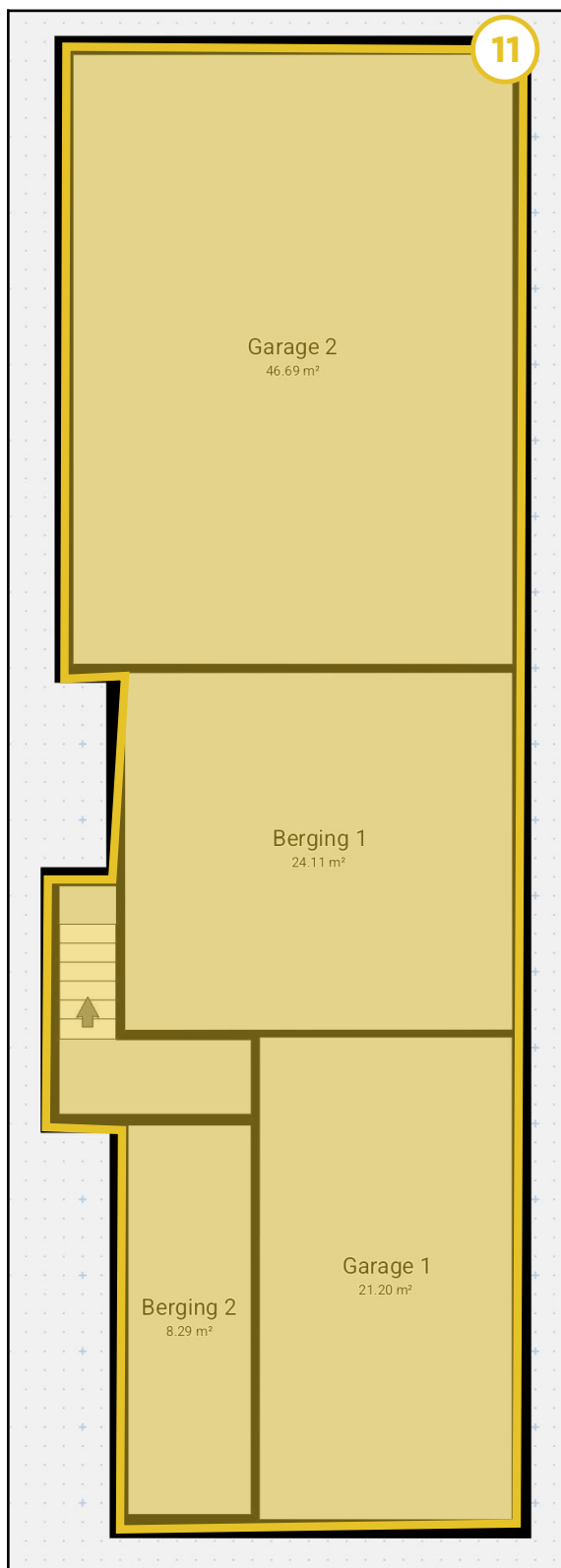

### Legende van plan 1.5: Kelder

Beschrijving	Type	Actie
--------------	------	-------

11. Bakeliet elektrische installaties woning

Asbestmateriaal

Zorgvuldig beheren

## Plan 1.6: Kelder

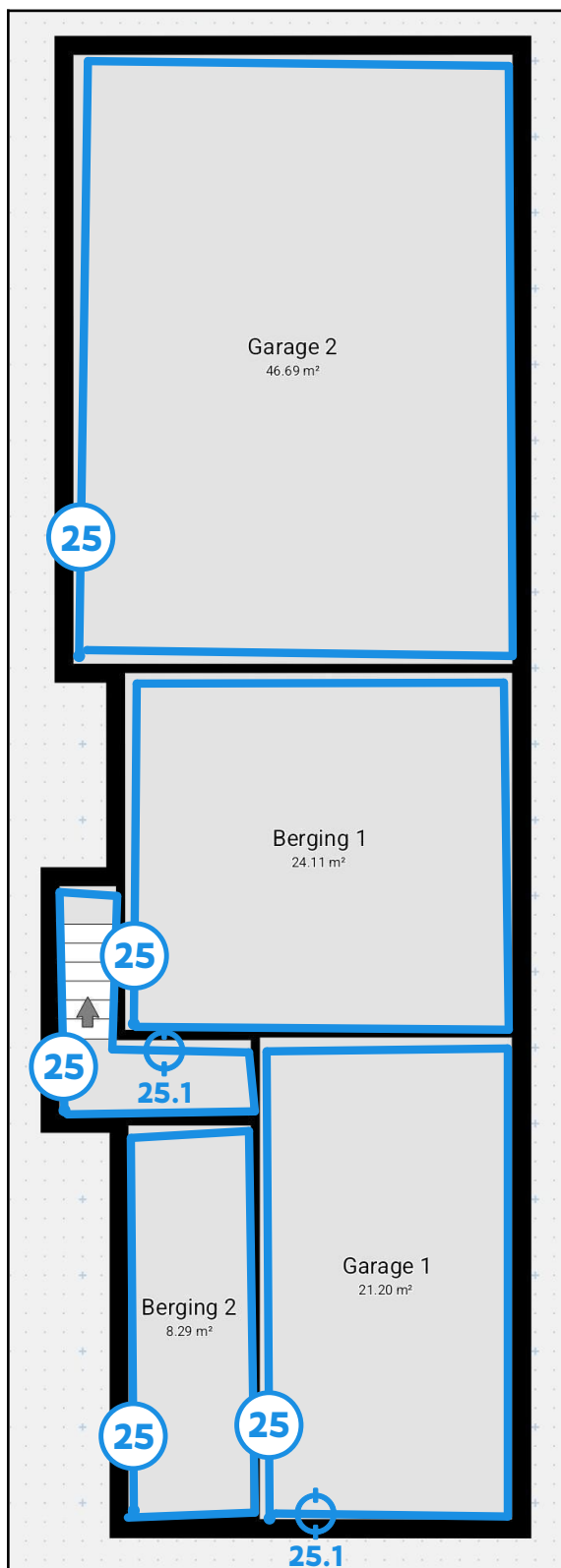

### Legende van plan 1.6: Kelder

Beschrijving	Type	Actie
--------------	------	-------

25. Cementering binnenwanden kelder	Geen asbest	-
25.1 Code: 1.2	Mengmonster	-

## Plan 1.7: Kelder

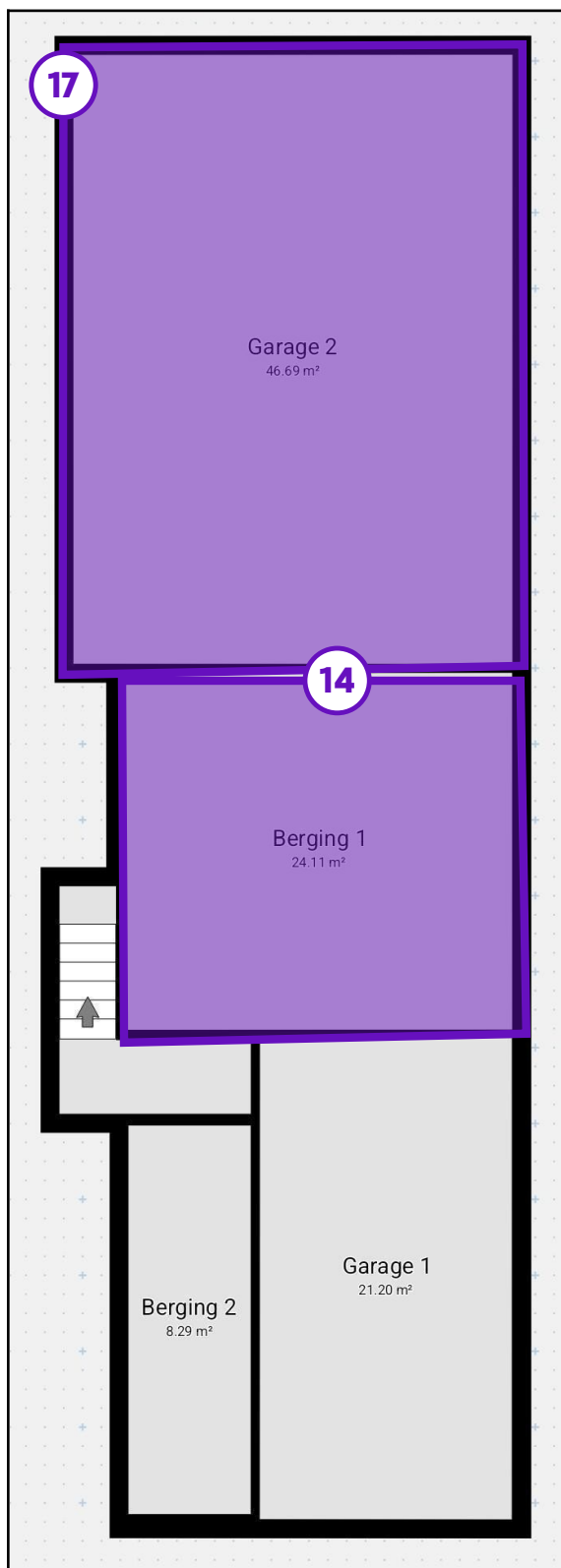

### Legende van plan 1.7: Kelder

Beschrijving	Type	Actie
--------------	------	-------

14. Materiaal in opslag berging 1	Beperking	-
17. Materiaal in opslag garage 2	Beperking	-

## Plan 1.8: Gelijkvloers

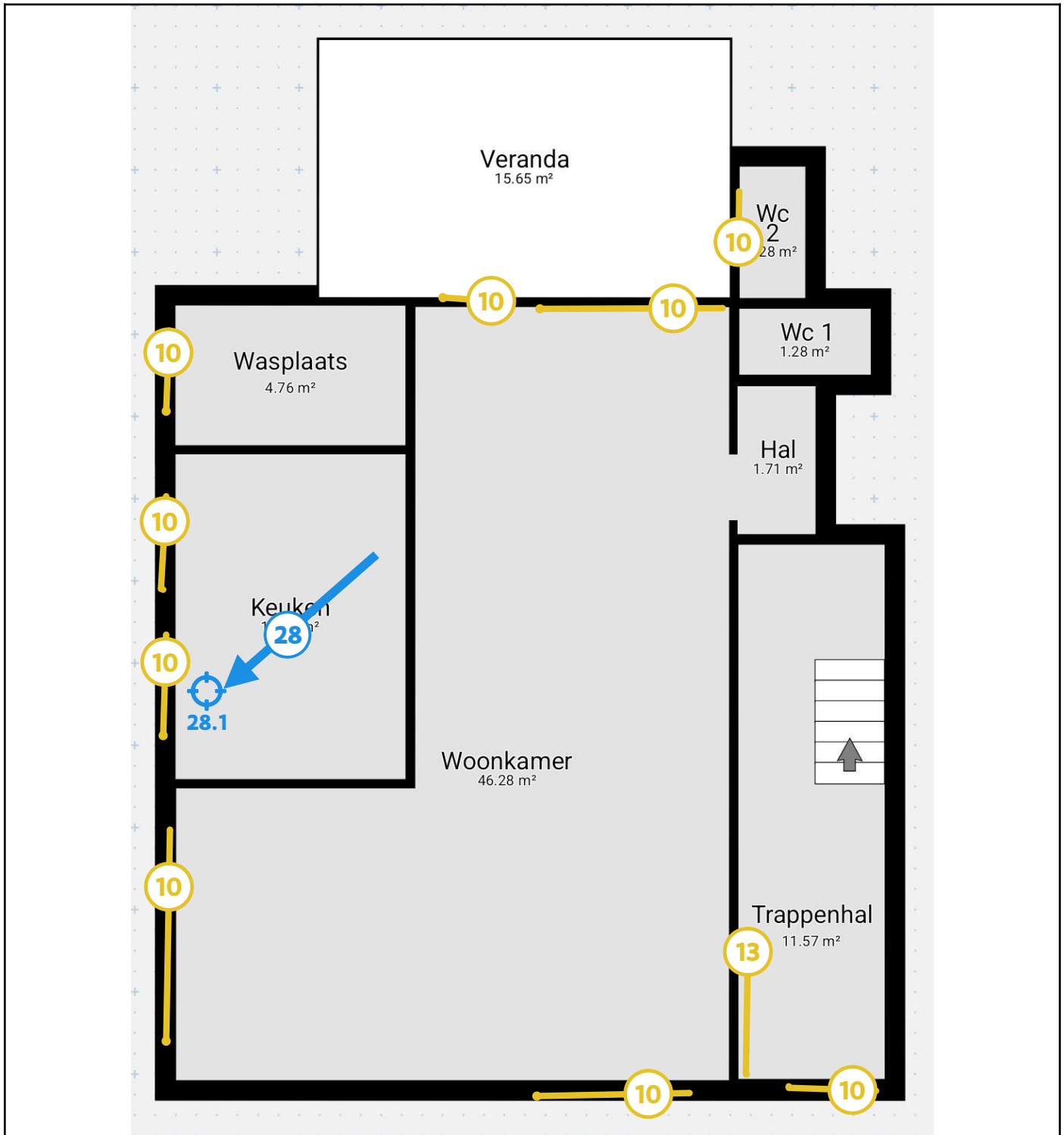

### Legende van plan 1.8: Gelijkvloers

Beschrijving	Type	Actie
10. Mastiek tussen glas en kader schrijnwerk woning	Asbestmateriaal	Zorgvuldig beheren

13. Bakeliet tellerkast en toebehoren garage 1	Asbestmateriaal	Zorgvuldig beheren
28. Coating onderzijde gootsteen keuken	Geen asbest	-
28.1 Code: 5.1	Puntmonster	-

## Plan 1.9: Gelijkvloers

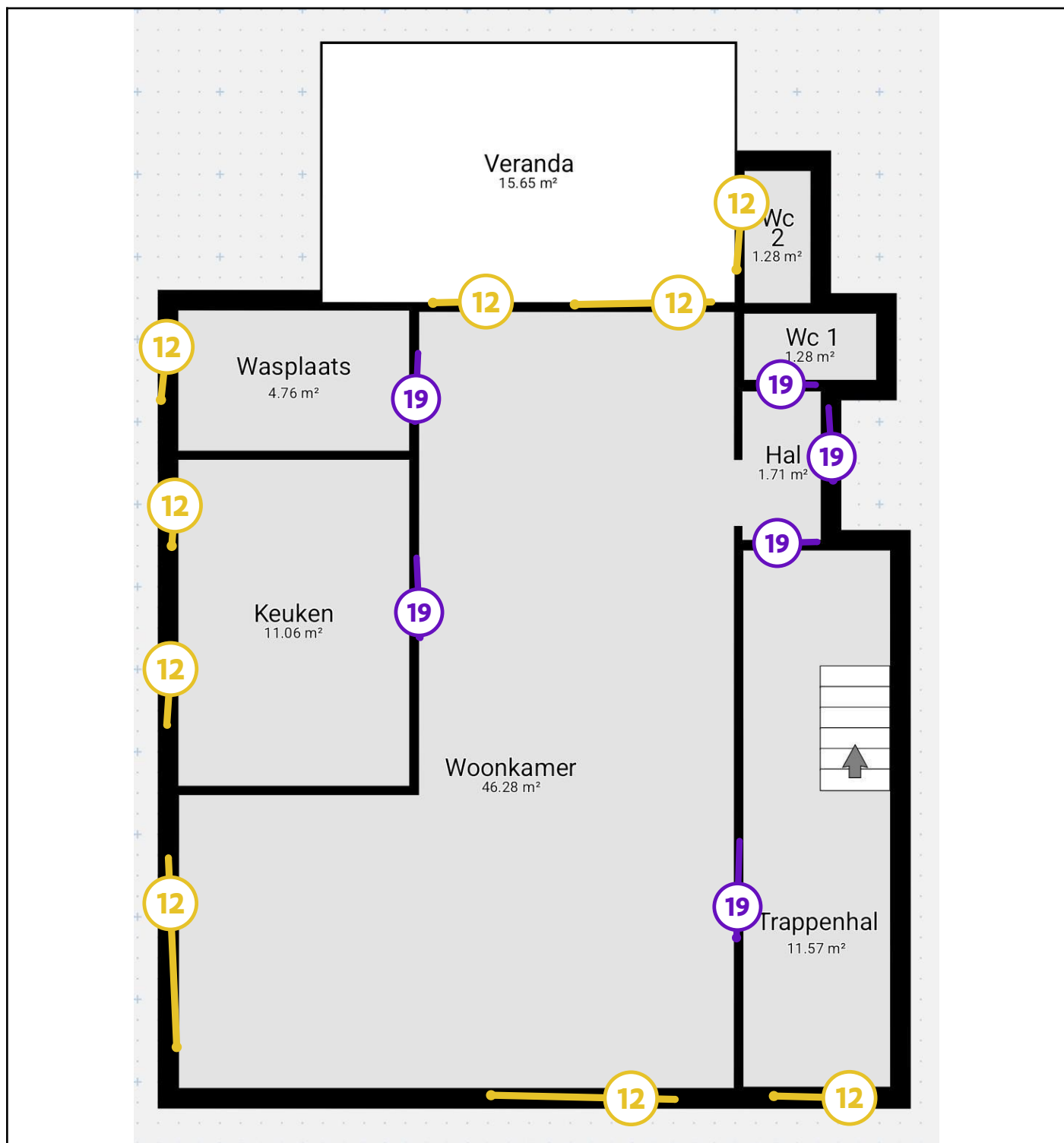

### Legende van plan 1.9: Gelijkvloers

Beschrijving	Type	Actie
12. Mastiek tussen kader schrijnwerk en metselwerk woning	Asbestmateriaal	Zorgvuldig beheren

19. Deurdorpels gelijkvloers woning	Advies	-
-------------------------------------	--------	---

## Plan 1.10: Gelijkvloers

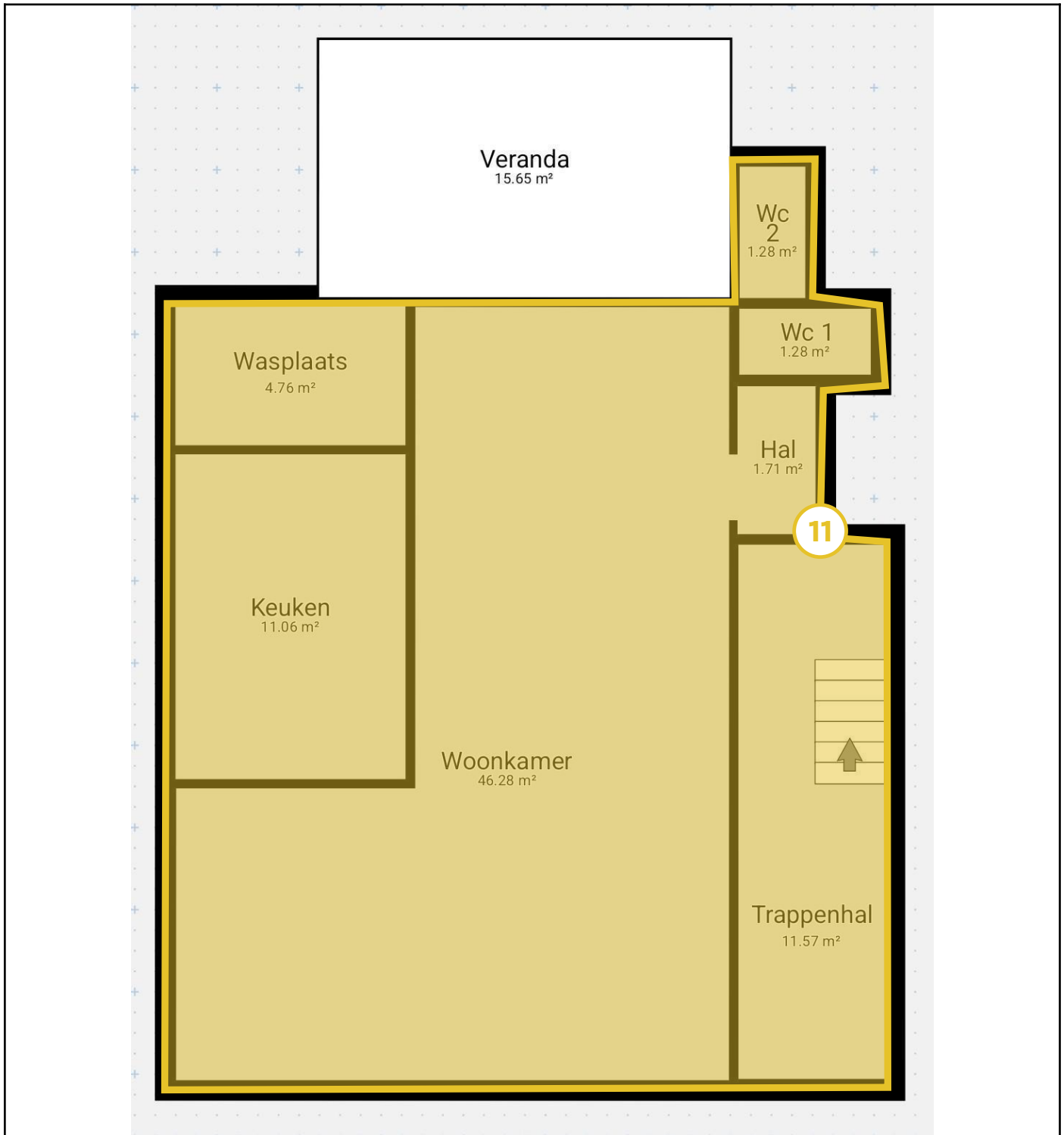

### Legende van plan 1.10: Gelijkvloers

Beschrijving	Type	Actie
11. Bakeliet elektrische installaties woning	Asbestmateriaal	Zorgvuldig beheren

## Plan 1.11: Gelijkvloers

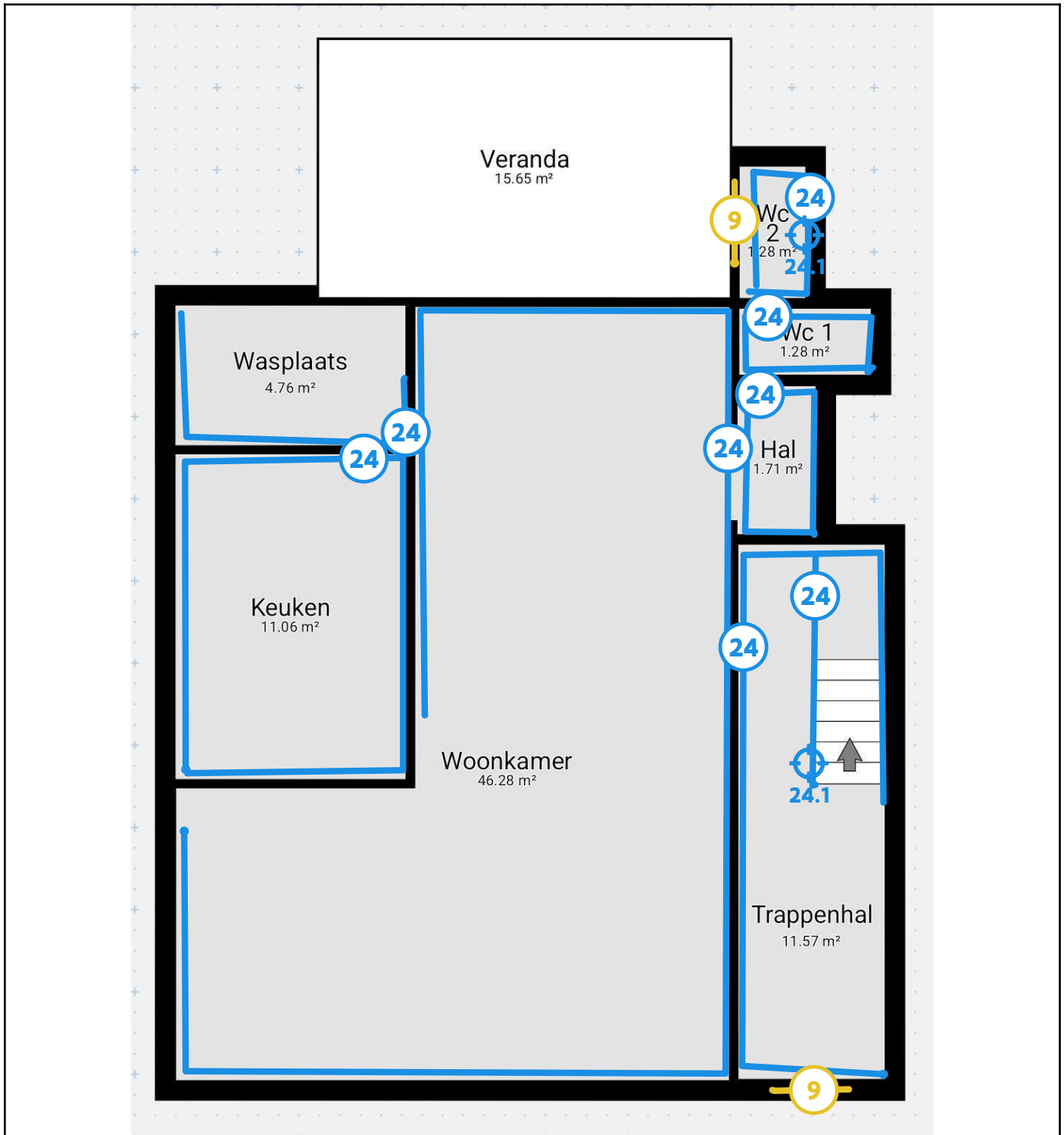

### Legende van plan 1.11: Gelijkvloers

Beschrijving	Type	Actie
9. Invulpanelen buitendeur inkomhal en toilet 2 woning	Asbestmateriaal	Zorgvuldig beheren

24. Pleisterwerk binnenmuren woning	Geen asbest	-
24.1 Code: 1.1	Mengmonster	-

## Plan 1.12: Gelijkvloers

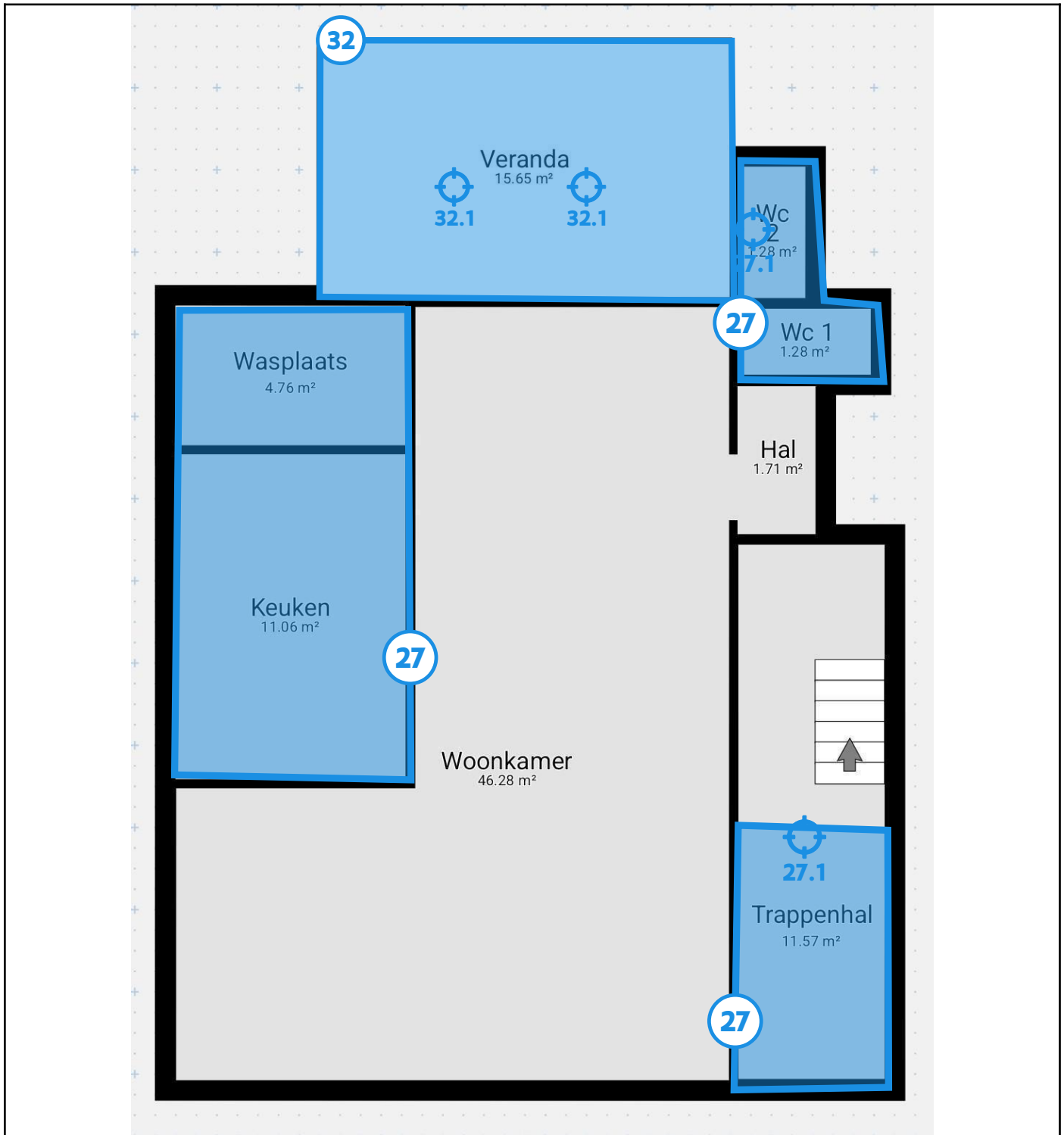

### Legende van plan 1.12: Gelijkvloers

Beschrijving	Type	Actie
27. Pleisterwerk plafonds woning	Geen asbest	-

27.1 Code: 2.1	Mengmonster	-
32. Lijmlaag vloertegels veranda	Geen asbest	-
32.1 Code: 6.1	Mengmonster	-

## Plan 1.13: Eerste verdieping

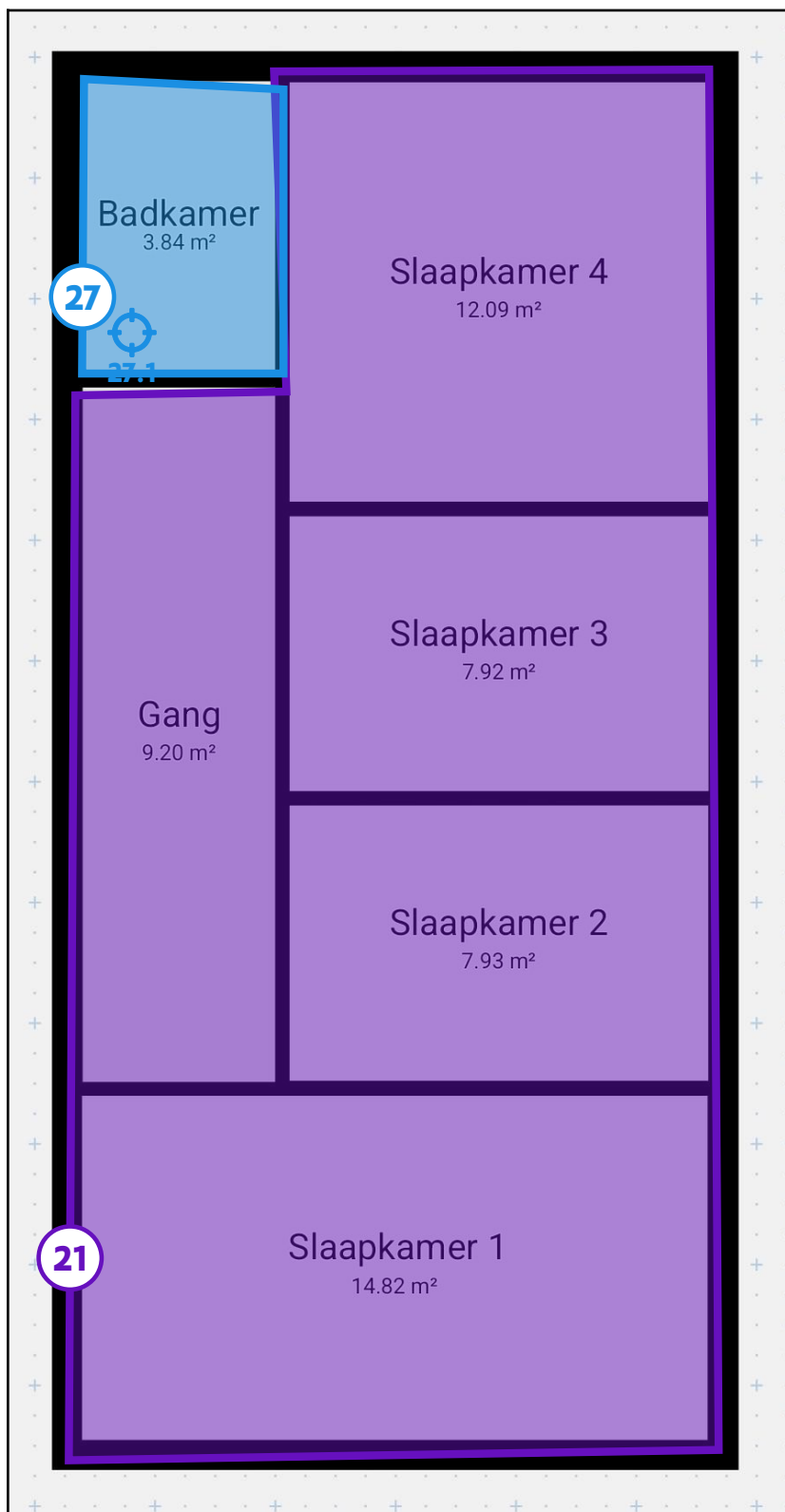

### Legende van plan 1.13: Eerste verdieping

Beschrijving	Type	Actie
--------------	------	-------

21. Vloerzeilen eerste verdieping woning	Advies	-
27. Pleisterwerk plafonds woning	Geen asbest	-
27.1 Code: 2.1	Mengmonster	-

## Plan 1.14: Eerste verdieping

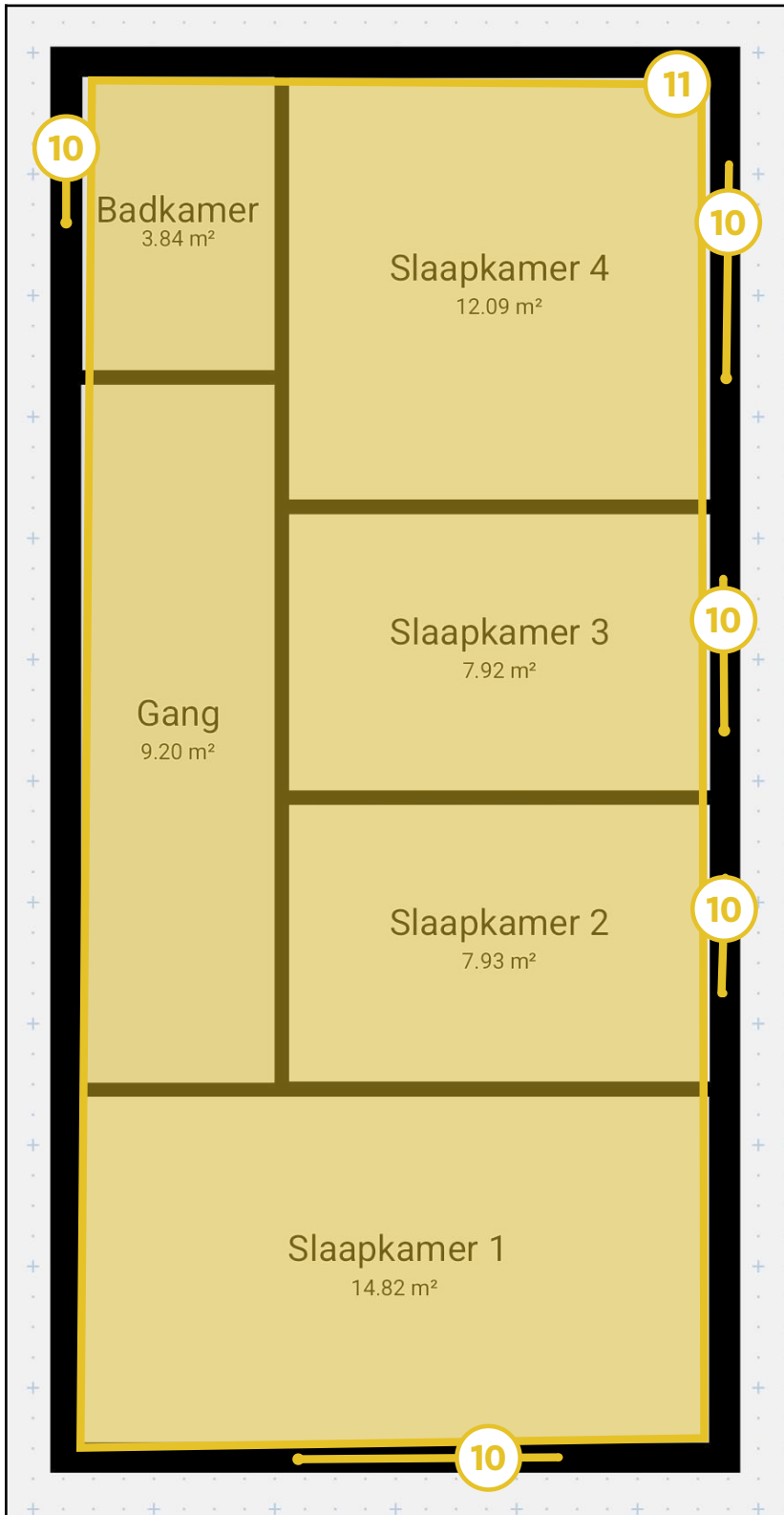

### Legende van plan 1.14: Eerste verdieping

Beschrijving	Type	Actie
--------------	------	-------

10. Mastiek tussen glas en kader schrijnwerk woning	Asbestmateriaal	Zorgvuldig beheren
11. Bakeliet elektrische installaties woning	Asbestmateriaal	Zorgvuldig beheren

## Plan 1.15: Eerste verdieping

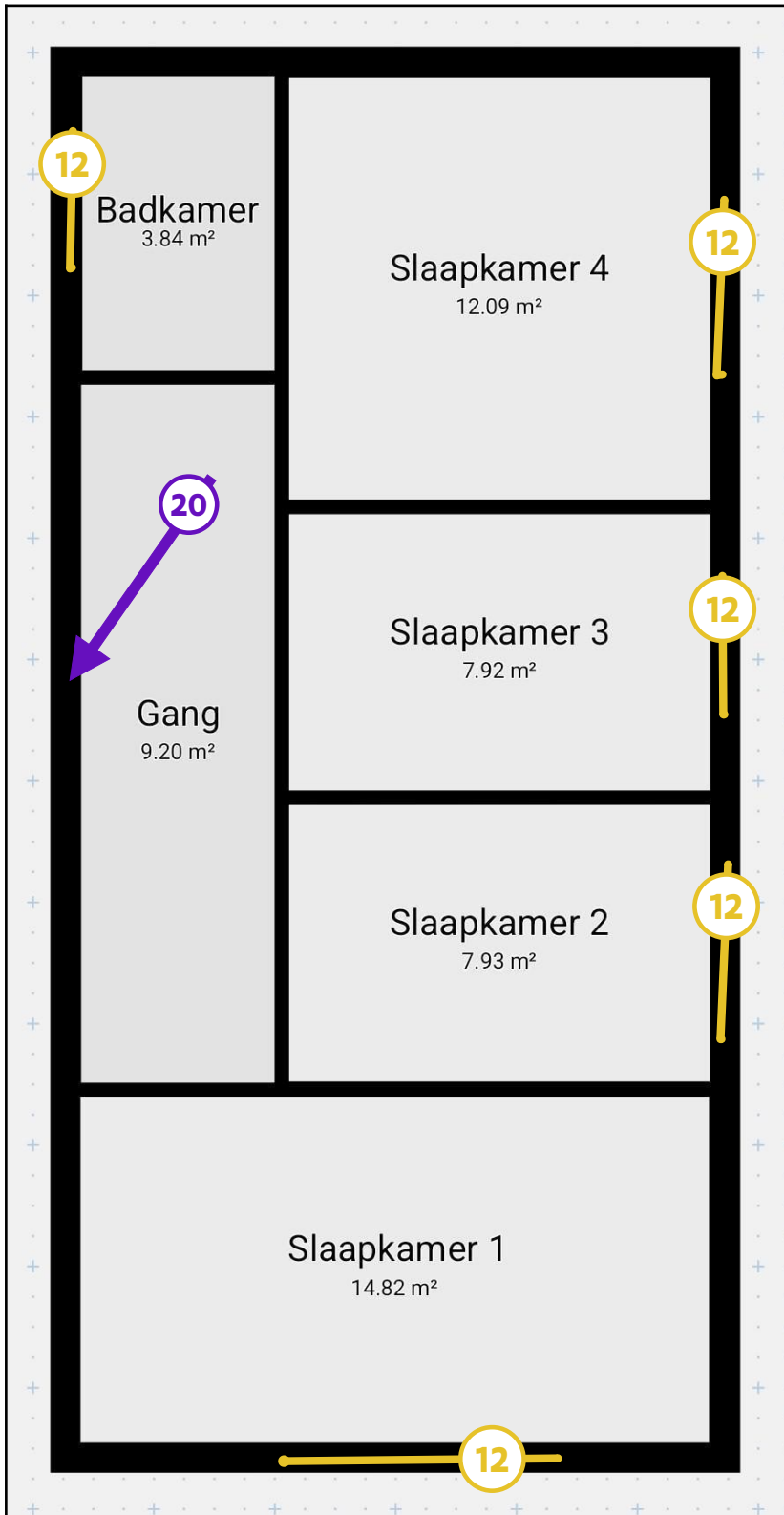

### Legende van plan 1.15: Eerste verdieping

Beschrijving	Type	Actie
--------------	------	-------

12. Mastiek tussen kader schrijnwerk en metselwerk woning	Asbestmateriaal	Zorgvuldig beheren
20. Meszekeringen	Advies	-

## Plan 1.16: Eerste verdieping

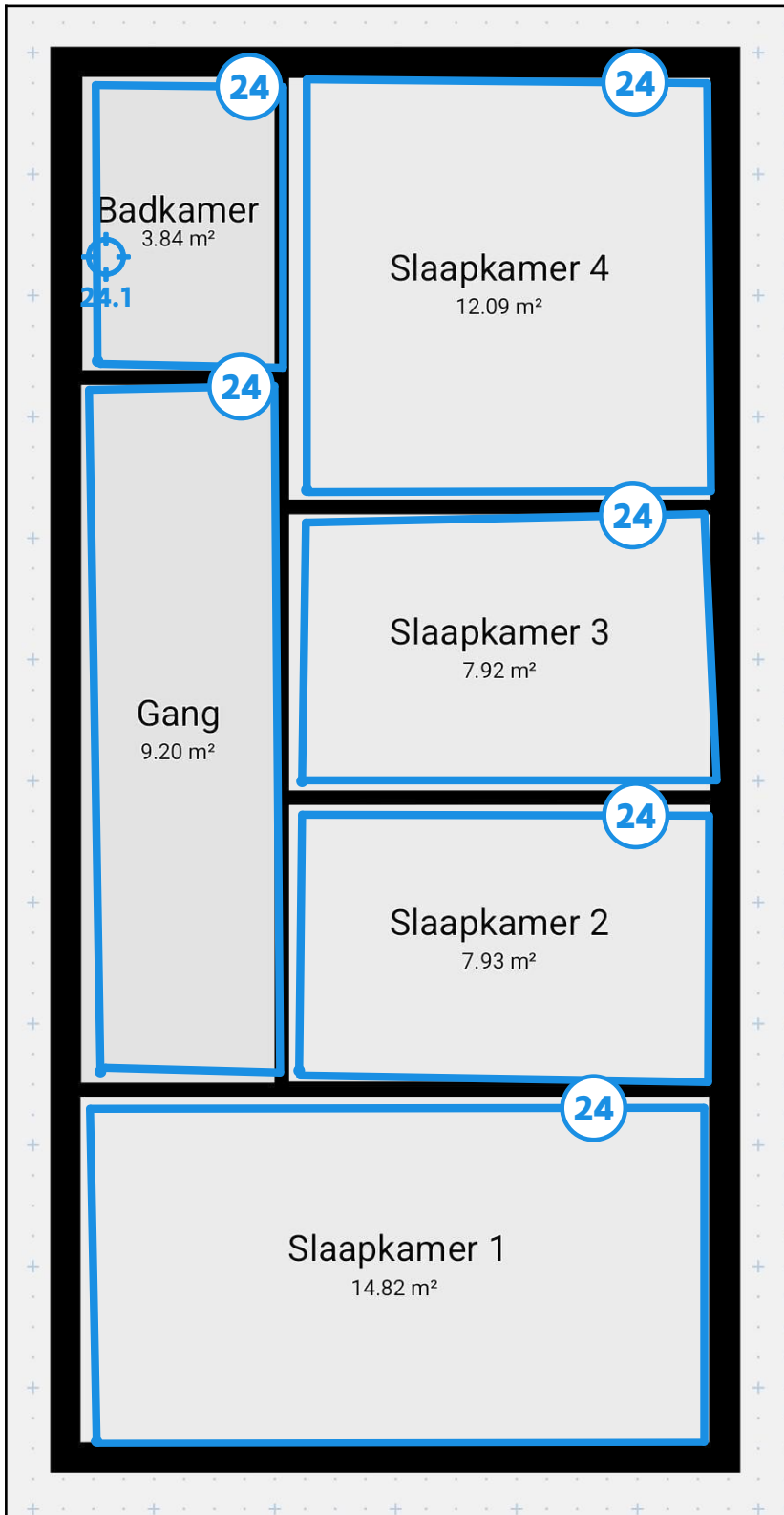

### Legende van plan 1.16: Eerste verdieping

Beschrijving	Type	Actie
--------------	------	-------

24. Pleisterwerk binnenmuren woning	Geen asbest	-
24.1 Code: 1.1	Mengmonster	-

## Plan 1.17: Daken

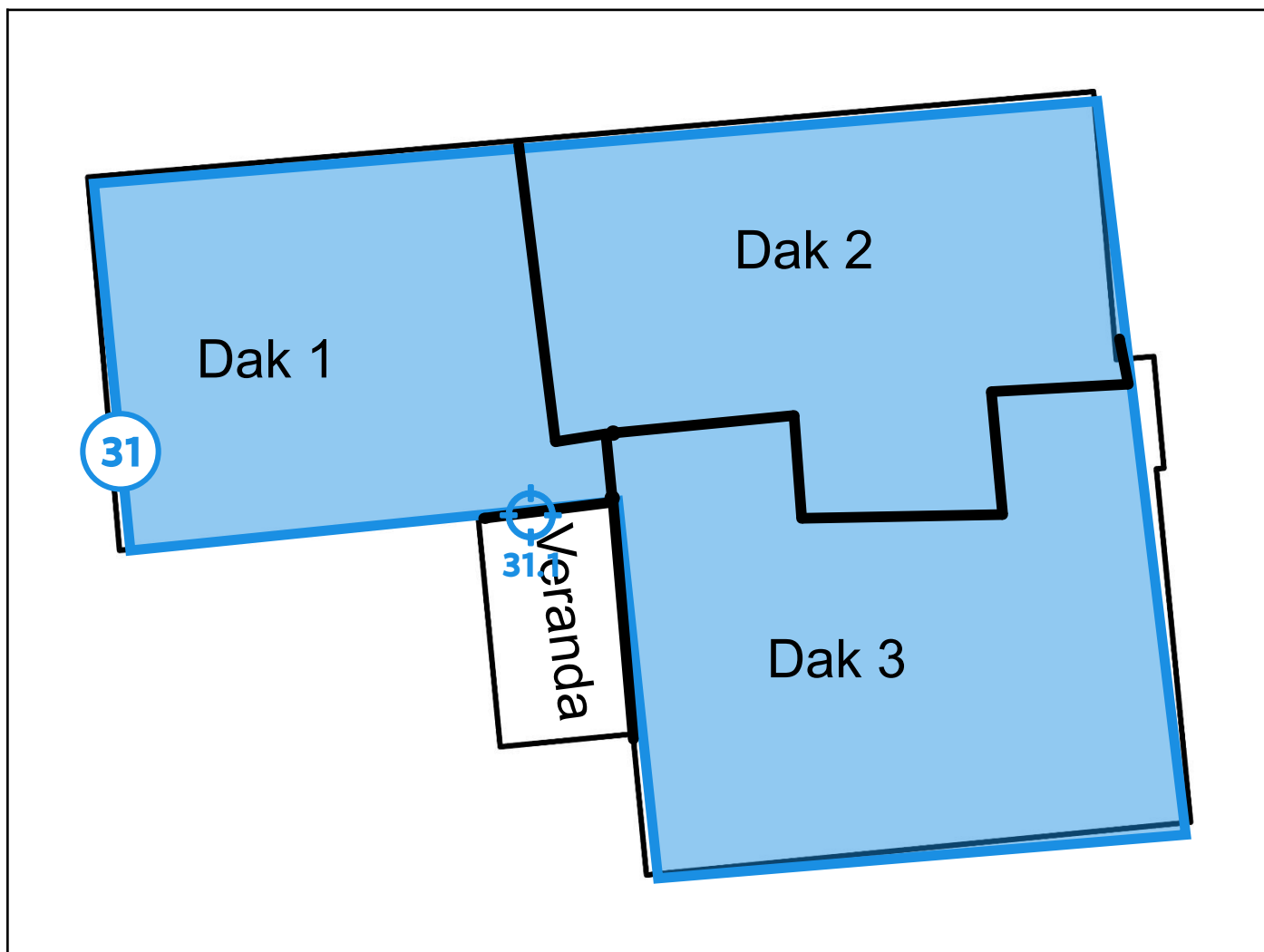

### Legende van plan 1.17: Daken

Beschrijving	Type	Actie
31. Roofing platte daken woning	Geen asbest	-
31.1 Code: 8.2	Puntmonster	-

## Plan 1.18: Daken

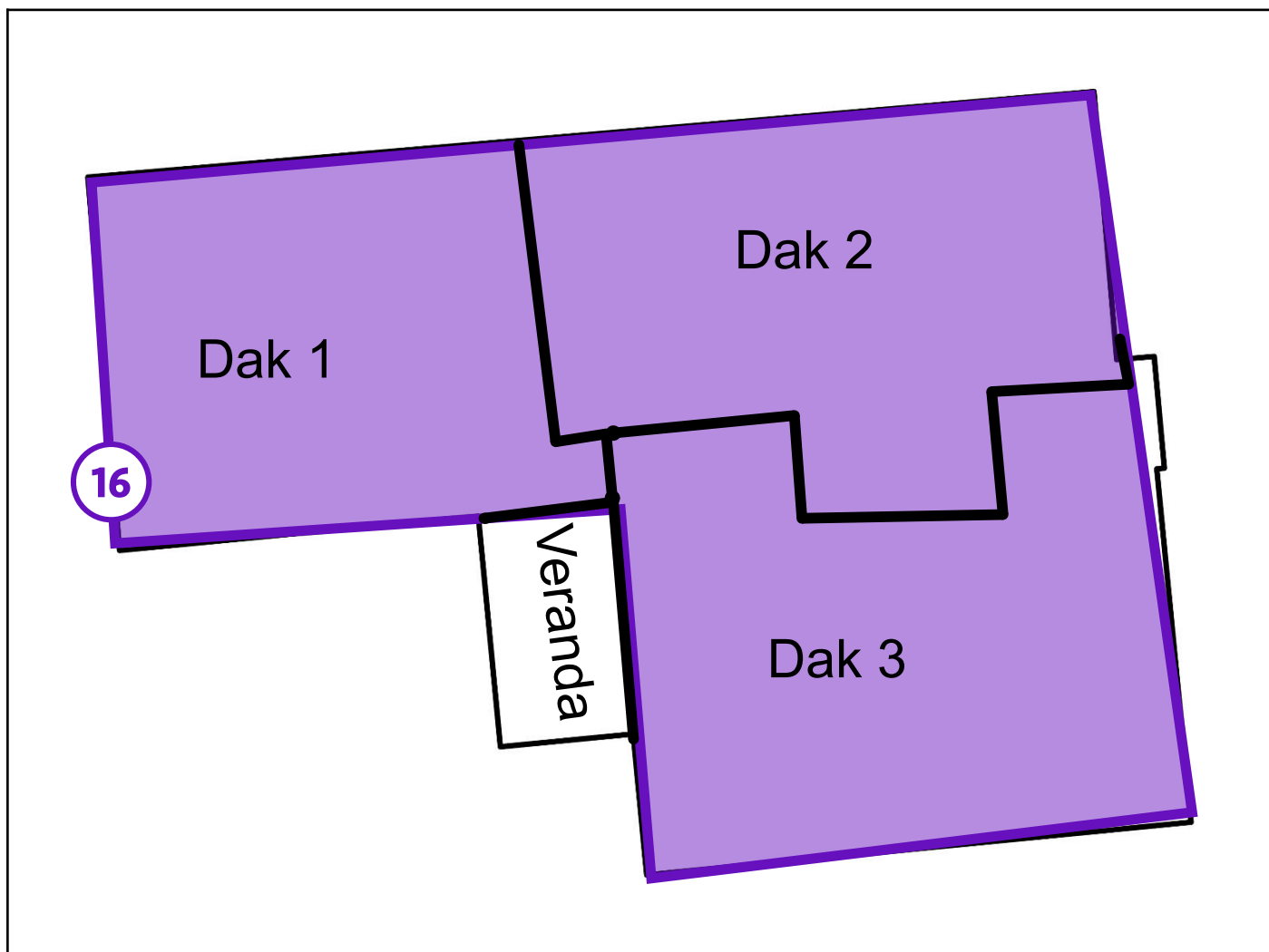

### Legende van plan 1.18: Daken

Beschrijving	Type	Actie
16. Onderdaken platte daken 1, 2 en 3 woning	Beperking	-

## Zone 2: Opslagplaats met serre

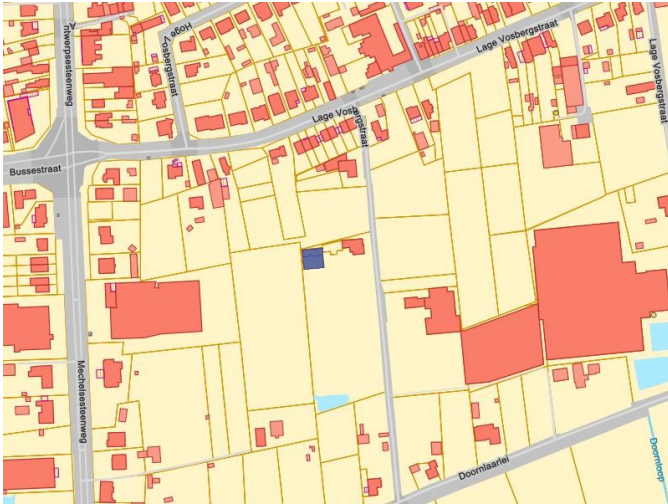

Tijdens de inspectie vastgesteld:

**2 Asbestmaterialen**

**1 Beperking**

0 Uitsluitingen

0 Roerende goederen

0 Puin, steenslag, (water)bodem

0 Adviezen

**4 Geen asbest**

## Plan 2.1: Gelijkvloers

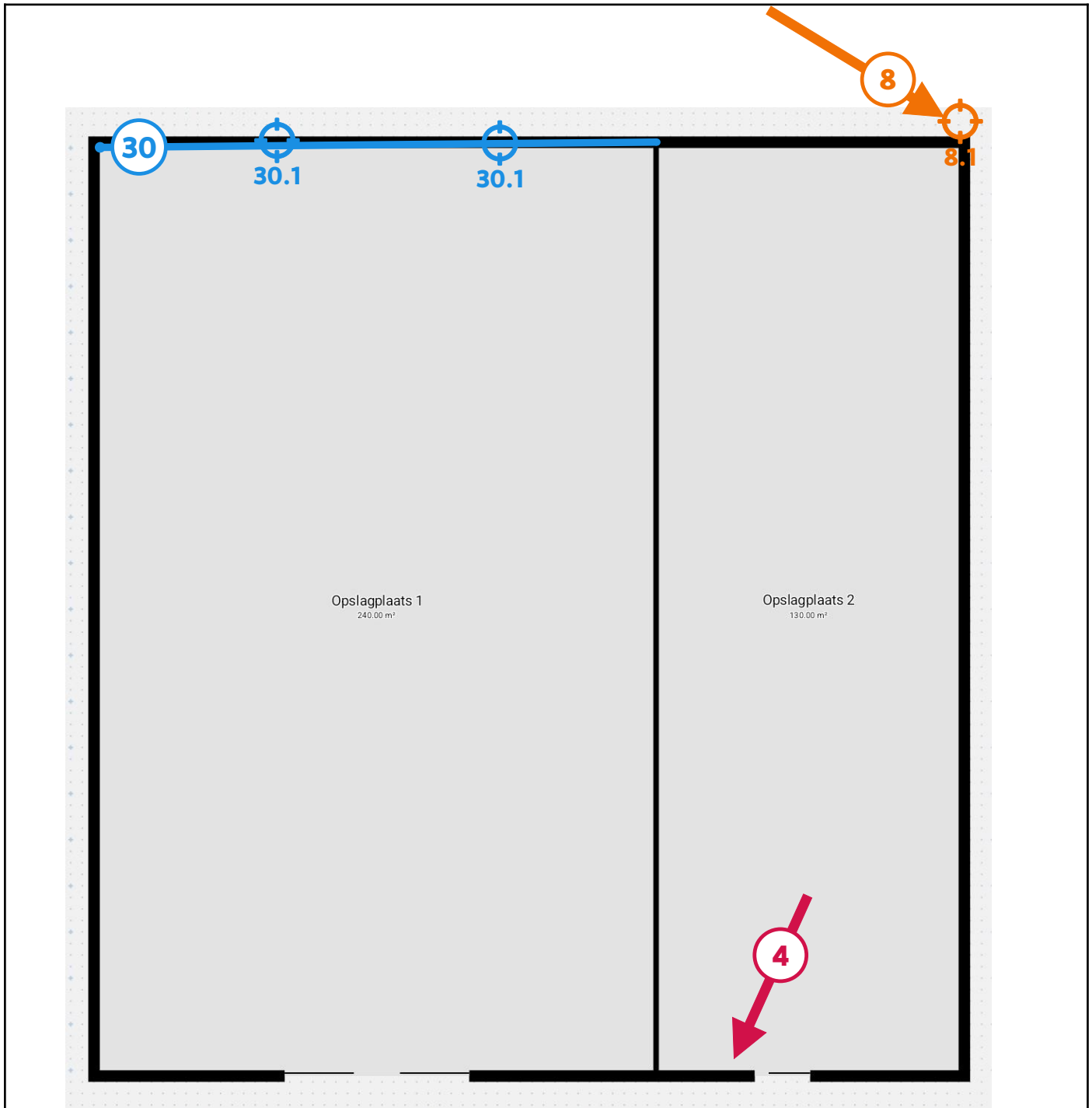

### Legende van plan 2.1: Gelijkvloers

Beschrijving	Type	Actie
4. Asbesthoudende kuip opslagplaats 2 (serre)	Asbestmateriaal	Dringend verwijderen
8. Afvoerleidingen achterzijde serre/ opslagplaats	Asbestmateriaal	Maatregelen nemen

8.1 Code: 7.1	Puntmonster	-
30. Cementering muur opslagplaats 1 (loods)	Geen asbest	-
30.1 Code: 1.3	Mengmonster	-

## Plan 2.2: Gelijkvloers

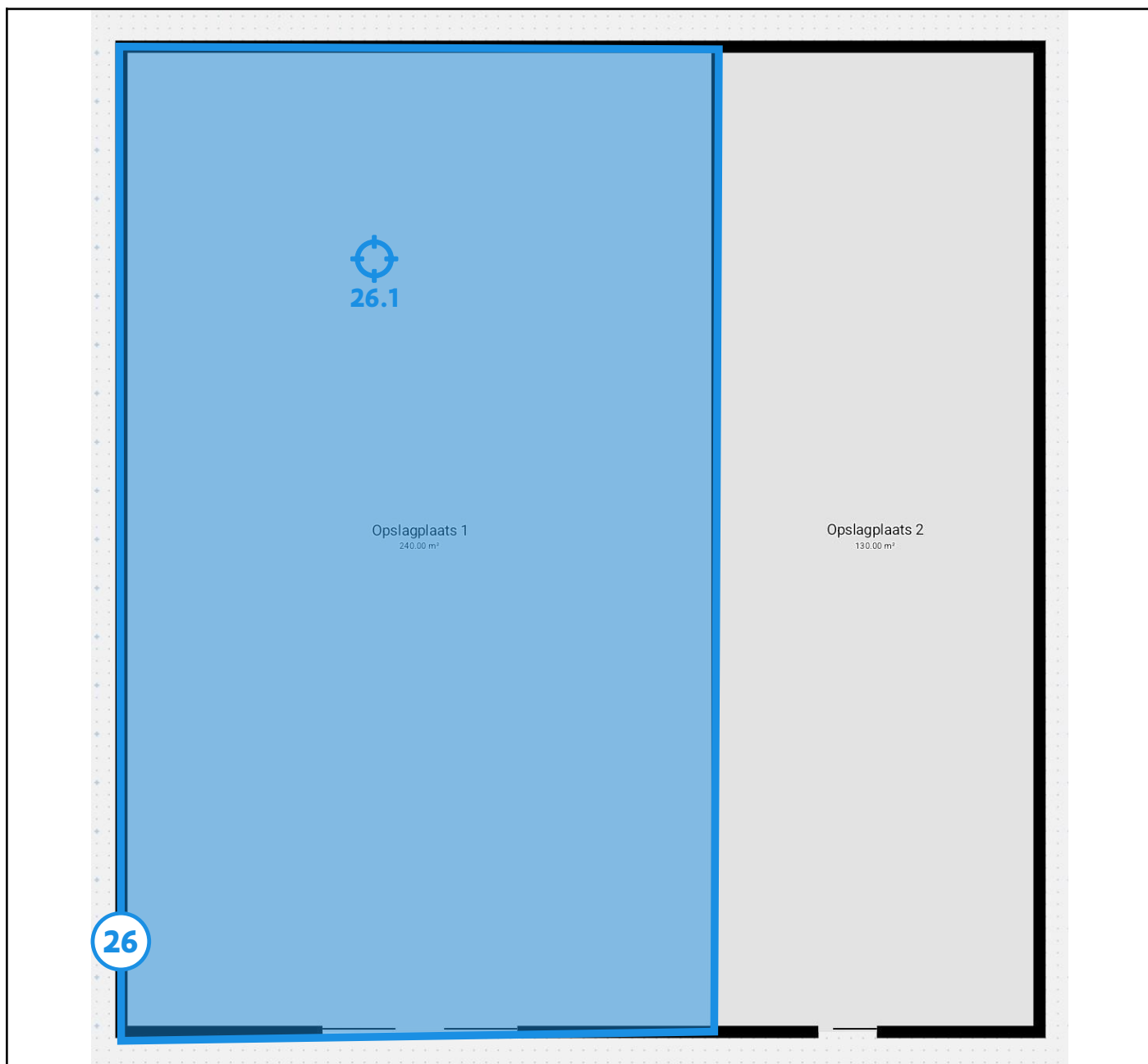

### Legende van plan 2.2: Gelijkvloers

Beschrijving	Type	Actie
26. Onderdak hellend dak opslagplaats 1 (roofing)	Geen asbest	-
26.1 Code: 8.1	Puntmonster	-

## Plan 2.3: Gelijkvloers

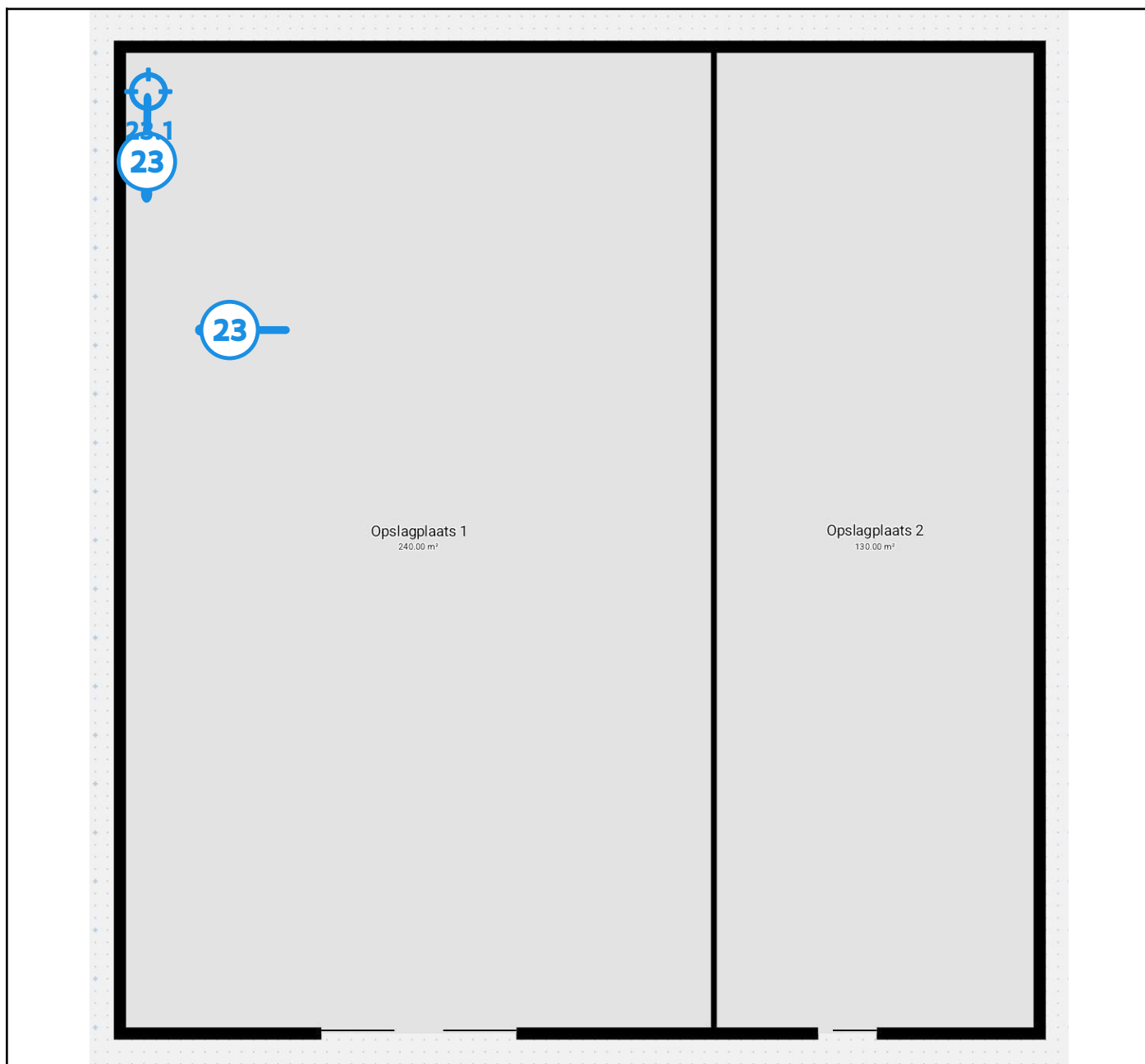

### Legende van plan 2.3: Gelijkvloers

Beschrijving	Type	Actie
23. Mastiek tussen aluminium ramen en kader kleine berging opslagplaats 1	Geen asbest	-
23.1 Code: 3.4	Puntmonster	-

## Plan 2.4: Gelijkvloers

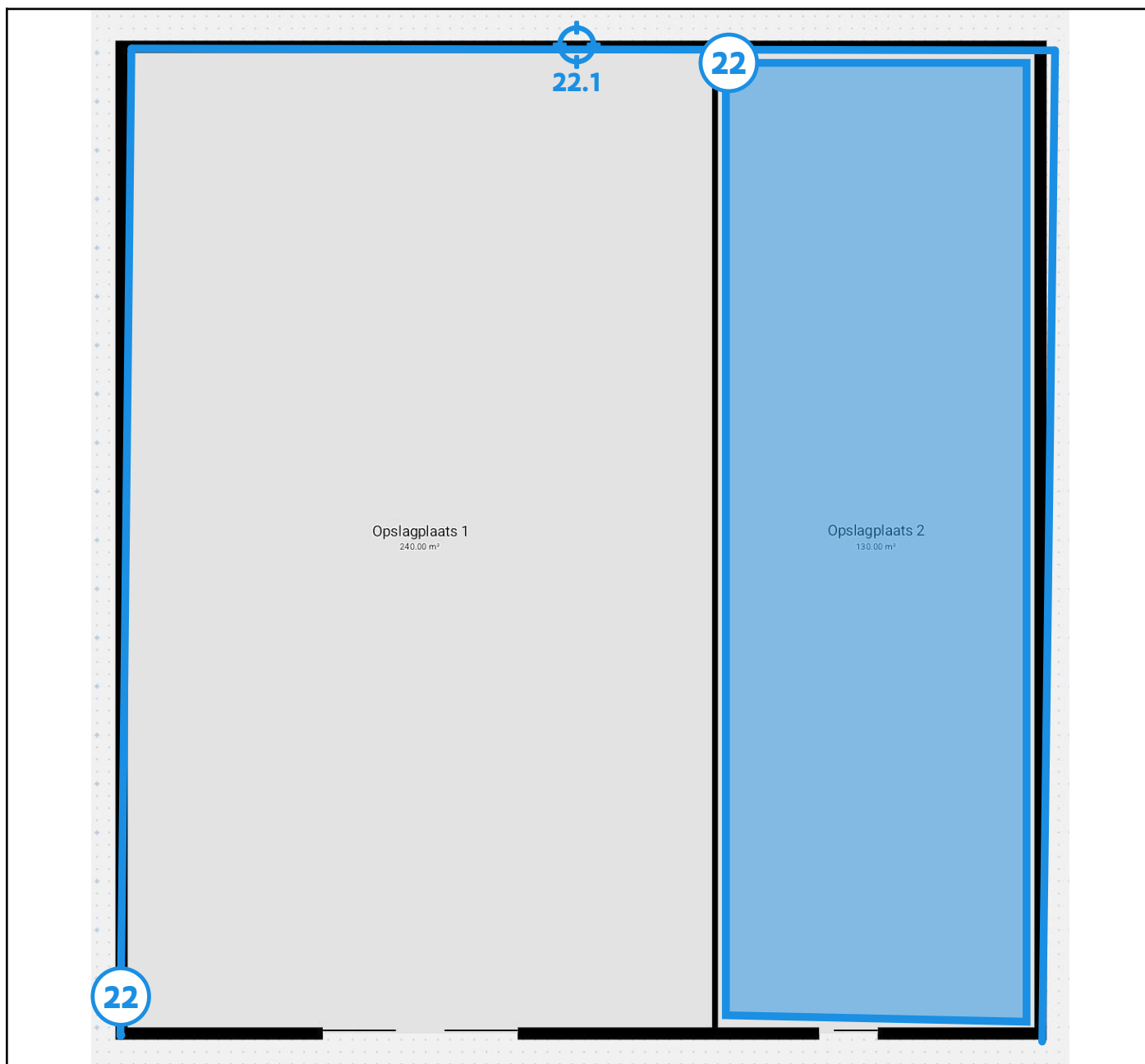

### Legende van plan 2.4: Gelijkvloers

Beschrijving	Type	Actie
22. Afdichtingsmateriaal ramen serre/ opslagplaats	Geen asbest	-
22.1 Code: 3.3	Puntmonster	-

## Plan 2.5: Gelijkvloers

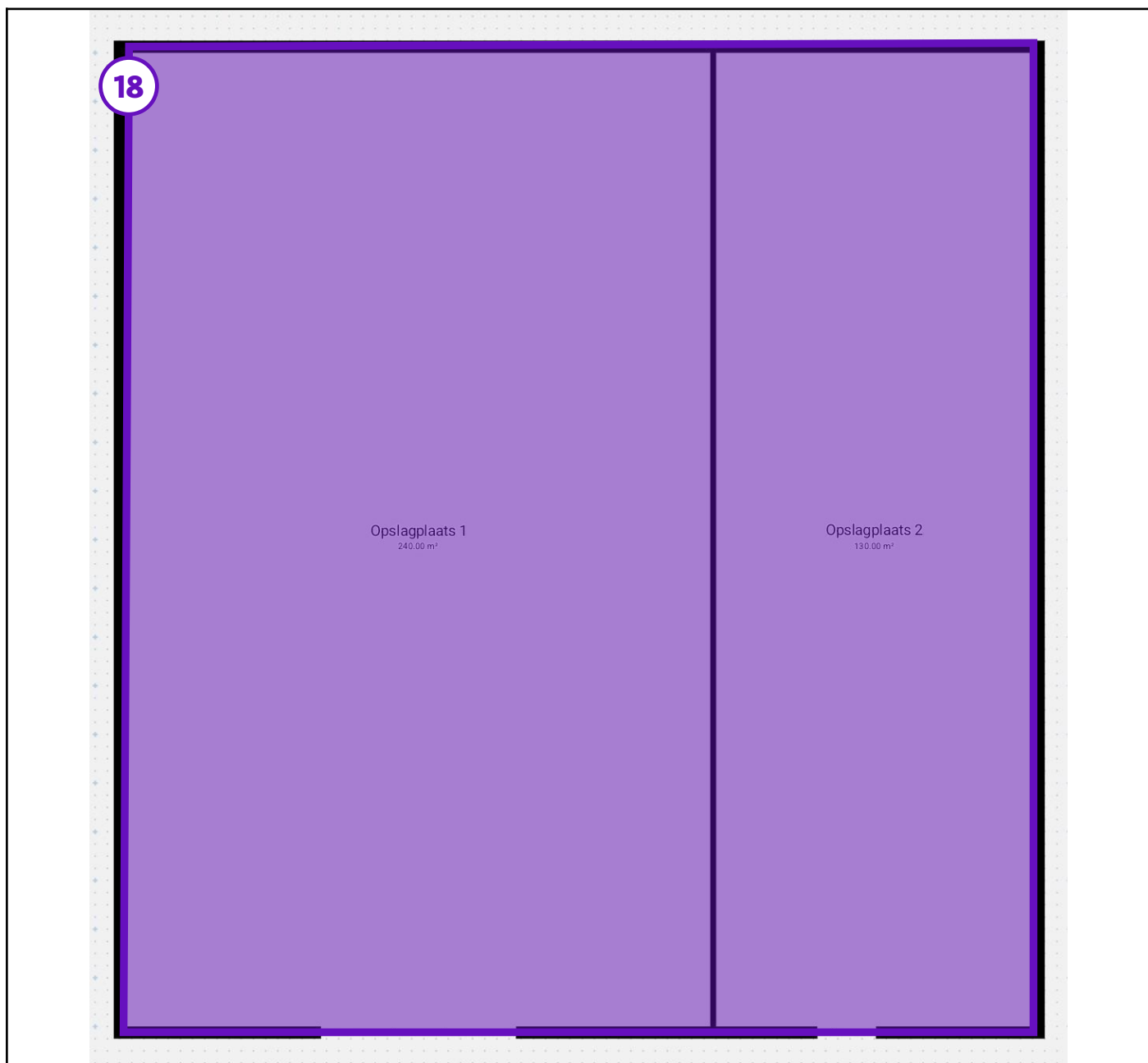

### Legende van plan 2.5: Gelijkvloers

Beschrijving	Type	Actie
18. Materiaal in opslag opslagplaats 1 en 2 (loods en serre)	Beperking	-

## Zone 3: Duivenhok

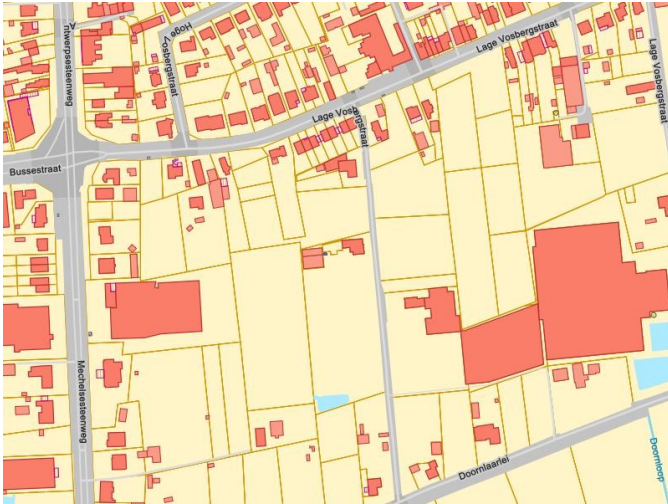

Tijdens de inspectie vastgesteld:

- 0 Asbestmaterialen
- 0 Beperkingen
- 0 Uitsluitingen
- 0 Roerende goederen
- 0 Puin, steenslag, (water)bodem
- 0 Adviezen
- 0 Geen asbest

## Plan 3.1: Gelijkvloers

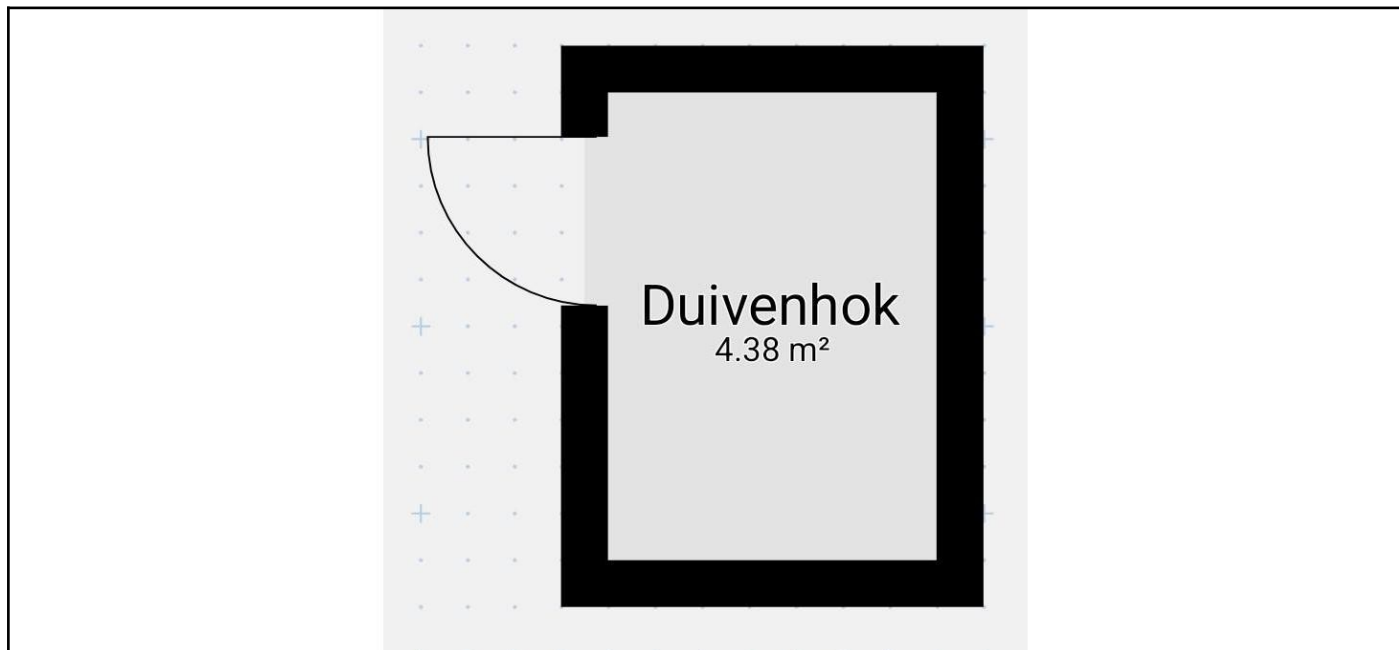

## Zone 4: Verharding (asfalt)

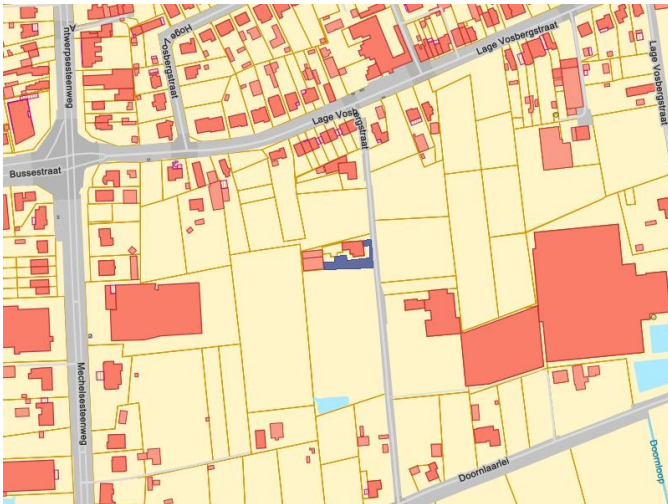

Tijdens de inspectie vastgesteld:

- 0 Asbestmaterialen
- 0 Beperkingen
- 0 Uitsluitingen
- 0 Roerende goederen
- 0 Puin, steenslag, (water)bodem
- 0 Adviezen
- 1 Geen asbest**

## Plan 4.1: Verharding (asfalt)

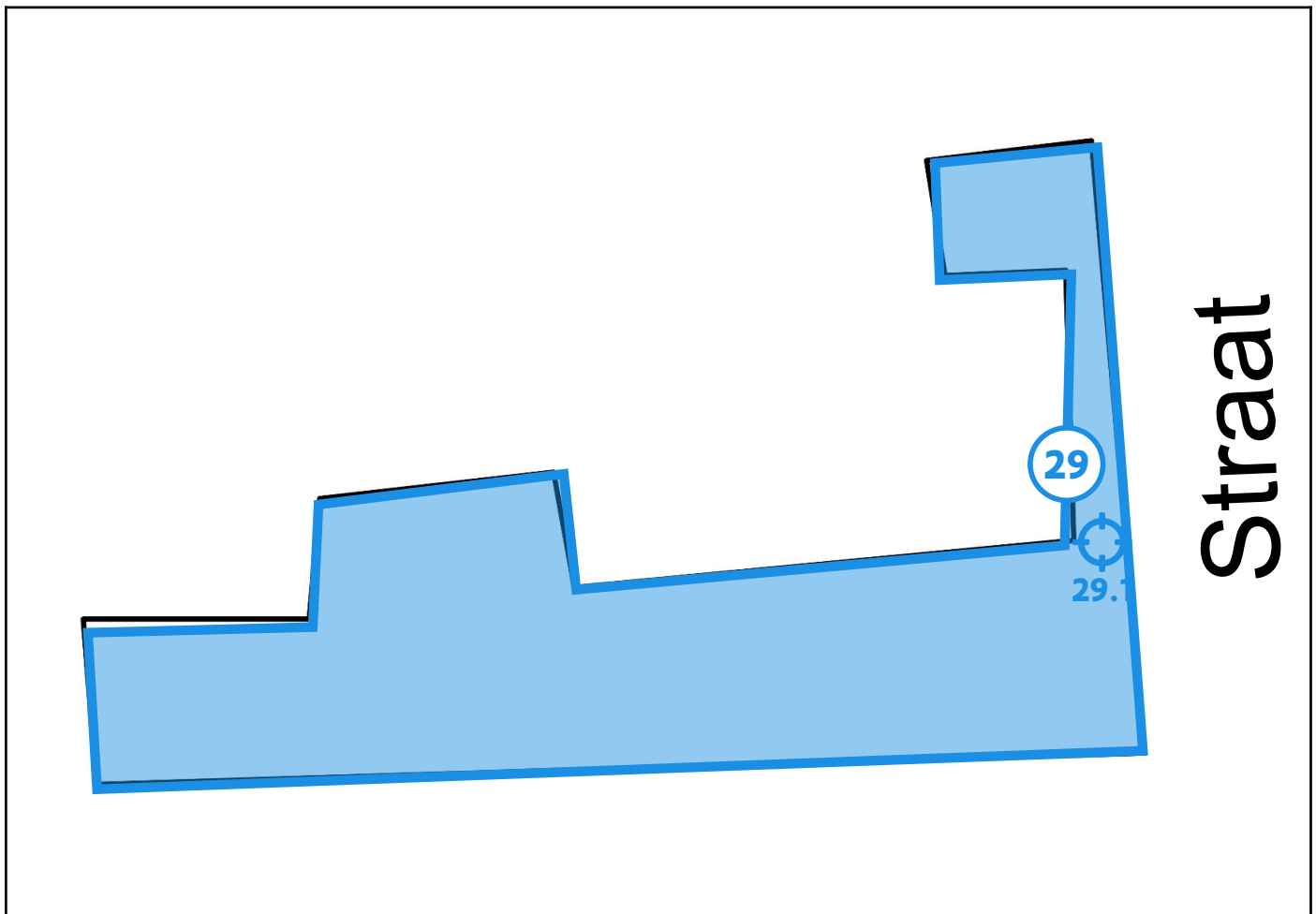

### Legende van plan 4.1: Verharding (asfalt)

Beschrijving	Type	Actie
29. Verharding - asfalt	Geen asbest	-
29.1 Code: 4.1	Puntmonster	-

## Zone 5: Overig gebied

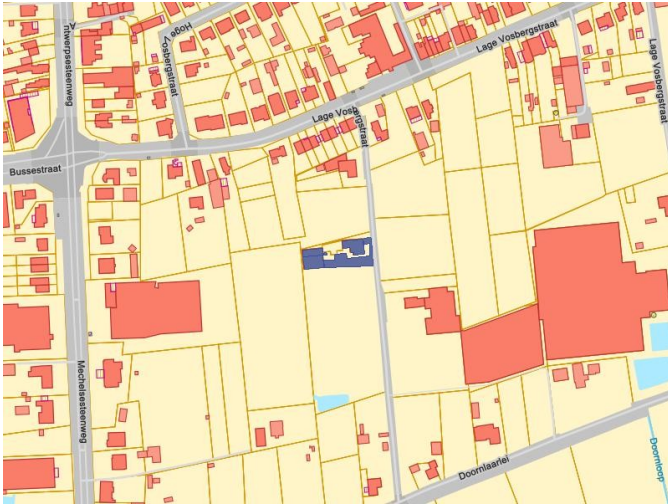

Tijdens de inspectie vastgesteld:

- 4 Asbestmaterialen**
- 0 Beperkingen
- 0 Roerende goederen
- 0 Puin, steenslag, (water)bodem
- 0 Adviezen
- 0 Geen asbest
- 0 Afdruipzones/afvloeizones

## Plan 5.1: Vaststellingen buiten de constructies

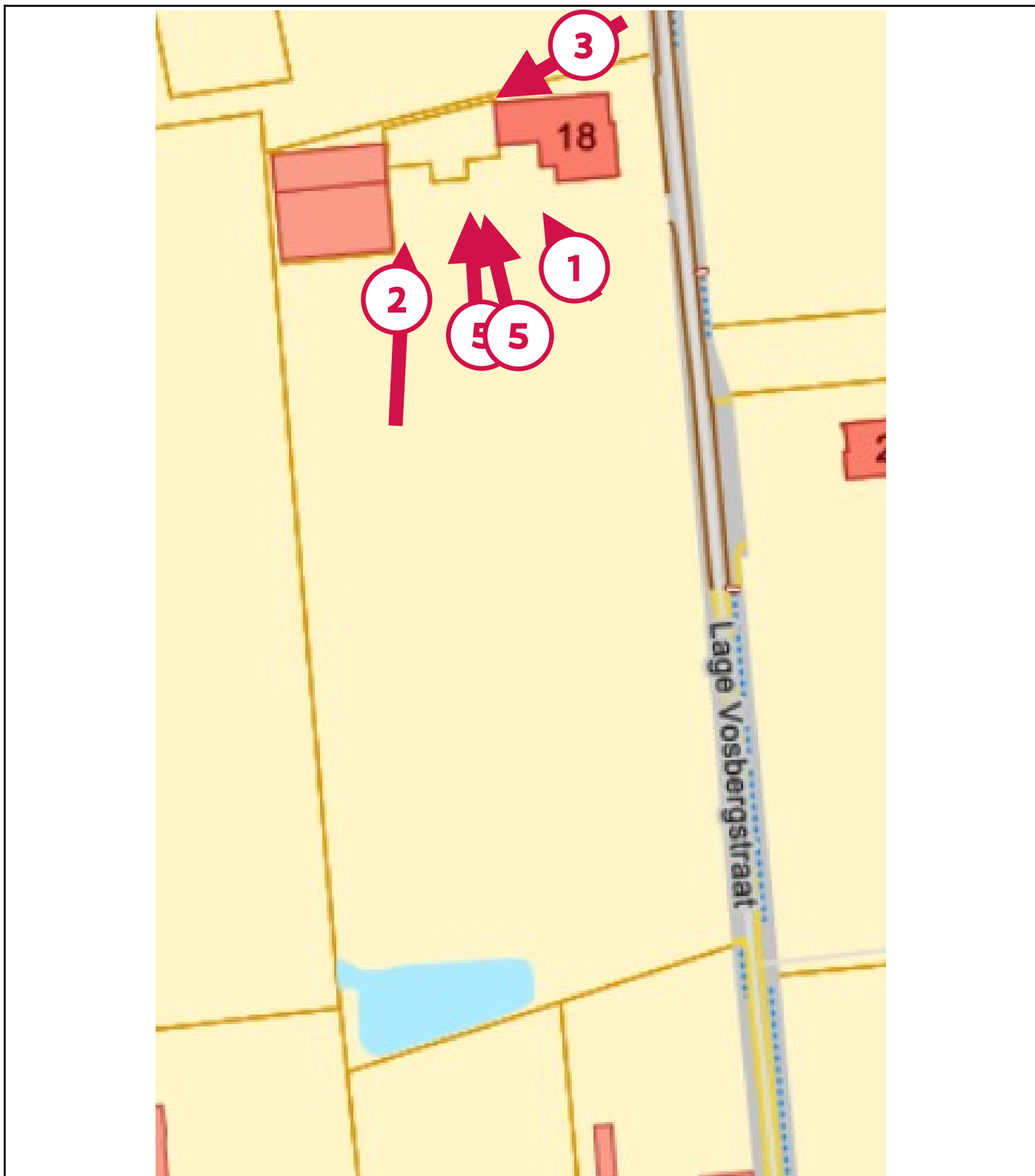

### Legende van plan 5.1: Vaststellingen buiten de constructies

Beschrijving	Type	Actie
--------------	------	-------

1. Asbesthoudende koker tuin (1)	Asbestmateriaal	Dringend verwijderen
2. Oude asbesthoudende schaal	Asbestmateriaal	Dringend verwijderen
3. Asbesthoudende koker tuin (2)	Asbestmateriaal	Dringend verwijderen
5. Oude zuilen tuin	Asbestmateriaal	Dringend verwijderen

## Asbestmaterialen



Overzichtsfoto



Detailfoto

## Conclusie

### Actie

Het asbestmateriaal valt onder de mijlpaal van 2040.

Hoe zorgt u voor een asbestveilige toestand?

**Dringend verwijderen**

### Advies van de asbestdeskundige

Te nemen maatregelen

- Verwijder het asbestafval.

Voorstel van verwijderingsmethode

- Eenvoudige handelingen: mag via doe-het-zelf of door werknemer(s) met opleidingsattest eenvoudige handelingen  
Indien het materiaal niet beschadigd geraakt en men stofvorming vermijdt mag dit eventueel door een doe-het-zelver of werknemer(s) met opleidingsattest eenvoudige handelingen verwijderd worden. Dit is enkel mogelijk mits het nemen van de juiste voorzorgsmaatregelen, het gebruik van de nodige PBM's (een aansluitend stofmasker beschermingsklasse FFP3, wegwerphandschoenen, een wegwerpoverall (Cat. III, Type 5 en 6) en afspoelbare schoenen) en mits het materiaal goed bevochtigd of gefixeerd wordt tijdens de verwijdering. Raap het asbestafval en de mogelijks gecontamineerde materialen voorzichtig op en leg deze in een geschikte afvalzak. Het afval dient hermetisch afgesloten en dubbel verpakt afgevoerd te worden naar een recyclagepark of kan opgehaald worden door een geregistreerde asbestinzamelaar. Bij verwijdering door een aannemer of erkend asbestverwijderaar staat die zelf in voor het correct afvoeren van het asbestafval.

Meer informatie betreffende de correcte verwijdering van asbest kan u terugvinden via onderstaande link:

<https://ovam.vlaanderen.be/voorzorgsmaatregelen-bij-asbestverwijdering>

Meer informatie betreffende de afvoer van asbestafval kan u terugvinden via onderstaande link:

<https://ovam.vlaanderen.be/asbestafval-afvoeren>.

Meer informatie betreffende het wetgevend kader kan u terugvinden op de website van OVAM ([www.asbestinfo.be](http://www.asbestinfo.be)) en in de CODEX boek VI titel 3.

- Eenvoudige handelingen: enkel door erkend asbestverwijderaar  
Indien blijkt dat het afval niet op een veilige manier verwijderd kan worden of indien blijkt dat de ruimte gecontamineerd is, dient u beroep te doen op een erkend asbestverwijderaar. Hermetische zone zal normaal gezien niet nodig zijn aangezien een asbestverwijderaar deze hechtgebonden toepassing kan verwijderen zonder bijkomende vrijgave van asbest.

## Terug te vinden op volgend plan

Zone 5: Overig gebied

- Plan 5.1: Vaststellingen buiten de constructies

# Detailinformatie

## Technische gegevens

Beschrijving	Asbesthoudende koker tuin (1)
Type afvalstof	Betreft stock-voorraad of gedemonteerde asbestmaterialen
Aanwezige resten	Geen resten aanwezig
Omgeving	Buiten
Primaire drager	Bodem
Asbestmaterialen	<ul style="list-style-type: none"><li>• Buis, koker, leiding, pijp, doorvoer</li></ul>
Bindmiddel van asbestmateriaal	Cement
Gebondenheid op basis van bindmiddel	Hecht
Hoeveelheid (gewicht - aantal)	<ul style="list-style-type: none"><li>• 10,00 kg - 1 stuk</li></ul>
Totaal gewicht	10,00 kg
Eenvoudig bereikbaar	Ja
Identificatiemethode	De asbestdeskundige beoordeelt het materiaal als asbestverdacht en dus asbesthoudend, en dit zonder monsternamen.



Overzichtsfoto

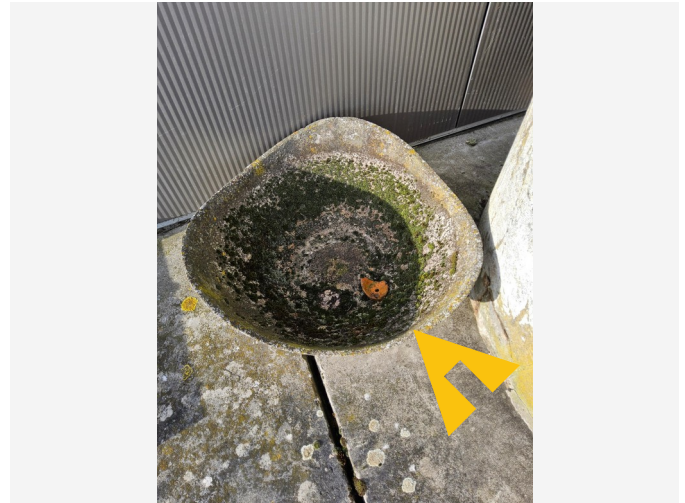

Detailfoto

### Conclusie

#### Actie

Het asbestmateriaal valt onder de mijlpaal van 2040.

Hoe zorgt u voor een asbestveilige toestand?

**Dringend verwijderen**

#### Advies van de asbestdeskundige

Te nemen maatregelen

- Verwijder het asbestafval.

Voorstel van verwijderingsmethode

- Eenvoudige handelingen: mag via doe-het-zelf of door werknemer(s) met opleidingsattest eenvoudige handelingen  
Indien het materiaal niet beschadigd geraakt en men stofvorming vermijdt mag dit eventueel door een doe-het-zelver of werknemer(s) met opleidingsattest eenvoudige handelingen verwijderd worden. Dit is enkel mogelijk mits het nemen van de juiste voorzorgsmaatregelen, het gebruik van de nodige PBM's (een aansluitend stofmasker beschermingsklasse FFP3, wegwerphandschoenen, een wegwerpoverall (Cat. III, Type 5 en 6) en afspoelbare schoenen) en mits het materiaal goed bevochtigd of gefixeerd wordt tijdens de verwijdering. Raap het asbestafval en de mogelijks gecontamineerde materialen voorzichtig op en leg deze in een geschikte afvalzak. Het afval dient hermetisch afgesloten en dubbel verpakt afgevoerd te worden naar een recyclagepark of kan opgehaald worden door een geregistreerde asbestinzamelaar. Bij verwijdering door een aannemer of erkend asbestverwijderaar staat die zelf in voor het correct afvoeren van het asbestafval.

Meer informatie betreffende de correcte verwijdering van asbest kan u terugvinden via onderstaande link:

<https://ovam.vlaanderen.be/voorzorgsmaatregelen-bij-asbestverwijdering>

Meer informatie betreffende de afvoer van asbestafval kan u terugvinden via onderstaande link:

<https://ovam.vlaanderen.be/asbestafval-afvoeren>.

Meer informatie betreffende het wetgevend kader kan u terugvinden op de website van OVAM ([www.asbestinfo.be](http://www.asbestinfo.be)) en in de CODEX boek VI titel 3.

- Eenvoudige handelingen: enkel door erkend asbestverwijderaar  
Indien blijkt dat het afval niet op een veilige manier verwijderd kan worden of indien blijkt dat de ruimte gecontamineerd is, dient u beroep te doen op een erkend asbestverwijderaar. Hermetische zone zal normaal gezien niet nodig zijn aangezien een asbestverwijderaar deze hechtgebonden toepassing kan verwijderen zonder bijkomende vrijgave van asbest.

## Terug te vinden op volgend plan

Zone 5: Overig gebied

- Plan 5.1: Vaststellingen buiten de constructies

# Detailinformatie

## Technische gegevens

Beschrijving	Oude asbesthoudende schaal
Type afvalstof	Betreft stock-voorraad of gedemonteerde asbestmaterialen
Aanwezige resten	Geen resten aanwezig
Omgeving	Buiten
Primaire drager	Bodem
Asbestmaterialen	<ul style="list-style-type: none"><li>• Bak, reservoir, kuip, bloembak</li></ul>
Bindmiddel van asbestmateriaal	Cement
Gebondenheid op basis van bindmiddel	Hecht
Hoeveelheid (gewicht - aantal)	<ul style="list-style-type: none"><li>• 10,00 kg - 1 stuk</li></ul>
Totaal gewicht	10,00 kg
Eenvoudig bereikbaar	Ja
Identificatiemethode	De asbestdeskundige beoordeelt het materiaal als asbestverdacht en dus asbesthoudend, en dit zonder monsternamen.



Overzichtsfoto

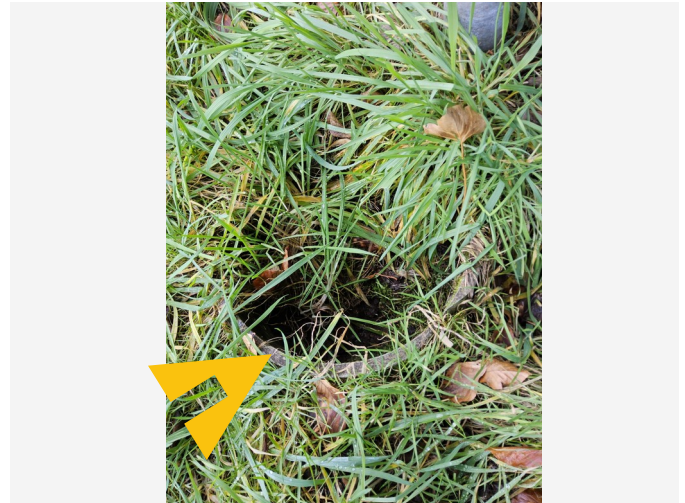

Detailfoto

### Conclusie

#### Actie

Het asbestmateriaal valt onder de mijlpaal van 2040.

Hoe zorgt u voor een asbestveilige toestand?

**Dringend verwijderen**

#### Advies van de asbestdeskundige

Te nemen maatregelen

- Verwijder het asbestafval.

Voorstel van verwijderingsmethode

- Eenvoudige handelingen: mag via doe-het-zelf of door werknemer(s) met opleidingsattest eenvoudige handelingen  
Indien het materiaal niet beschadigd geraakt en men stofvorming vermijdt mag dit eventueel door een doe-het-zelver of werknemer(s) met opleidingsattest eenvoudige handelingen verwijderd worden. Dit is enkel mogelijk mits het nemen van de juiste voorzorgsmaatregelen, het gebruik van de nodige PBM's (een aansluitend stofmasker beschermingsklasse FFP3, wegwerphandschoenen, een wegwerpoverall (Cat. III, Type 5 en 6) en afspoelbare schoenen) en mits het materiaal goed bevochtigd of gefixeerd wordt tijdens de verwijdering. Raap het asbestafval en de mogelijks gecontamineerde materialen voorzichtig op en leg deze in een geschikte afvalzak. Het afval dient hermetisch afgesloten en dubbel verpakt afgevoerd te worden naar een recyclagepark of kan opgehaald worden door een geregistreerde asbestinzamelaar. Bij verwijdering door een aannemer of erkend asbestverwijderaar staat die zelf in voor het correct afvoeren van het asbestafval.

Meer informatie betreffende de correcte verwijdering van asbest kan u terugvinden via onderstaande link:

<https://ovam.vlaanderen.be/voorzorgsmaatregelen-bij-asbestverwijdering>

Meer informatie betreffende de afvoer van asbestafval kan u terugvinden via onderstaande link:

<https://ovam.vlaanderen.be/asbestafval-afvoeren>.

Meer informatie betreffende het wetgevend kader kan u terugvinden op de website van OVAM ([www.asbestinfo.be](http://www.asbestinfo.be)) en in de CODEX boek VI titel 3.

- Eenvoudige handelingen: enkel door erkend asbestverwijderaar  
Indien blijkt dat het afval niet op een veilige manier verwijderd kan worden of indien blijkt dat de ruimte gecontamineerd is, dient u beroep te doen op een erkend asbestverwijderaar. Hermetische zone zal normaal gezien niet nodig zijn aangezien een asbestverwijderaar deze hechtgebonden toepassing kan verwijderen zonder bijkomende vrijgave van asbest.

## Terug te vinden op volgend plan

Zone 5: Overig gebied

- Plan 5.1: Vaststellingen buiten de constructies

# Detailinformatie

## Technische gegevens

Beschrijving	Asbesthoudende koker tuin (2)
Type afvalstof	Betreft stock-voorraad of gedemonteerde asbestmaterialen
Aanwezige resten	Geen resten aanwezig
Omgeving	Buiten
Primaire drager	Bodem
Asbestmaterialen	<ul style="list-style-type: none"><li>• Buis, koker, leiding, pijp, doorvoer</li></ul>
Bindmiddel van asbestmateriaal	Cement
Gebondenheid op basis van bindmiddel	Hecht
Hoeveelheid (gewicht - aantal)	<ul style="list-style-type: none"><li>• 10,00 kg - 1 stuk</li></ul>
Totaal gewicht	10,00 kg
Eenvoudig bereikbaar	Ja
Identificatiemethode	De asbestdeskundige beoordeelt het materiaal als asbestverdacht en dus asbesthoudend, en dit zonder monsternamen.

## Fiche 4: Asbesthoude kuip opslagplaats 2 (serre)

Asbestmateriaal - afvalstof

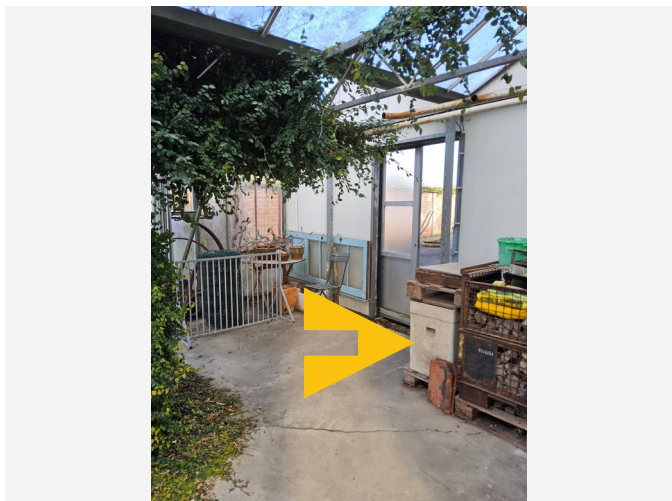

Overzichtsfoto



Detailfoto

### Conclusie

#### Actie

Het asbestmateriaal valt onder de mijlpaal van 2040.

Hoe zorgt u voor een asbestveilige toestand?

**Dringend verwijderen**

#### Advies van de asbestdeskundige

Te nemen maatregelen

- Verwijder het asbestafval.

Voorstel van verwijderingsmethode

- Eenvoudige handelingen: mag via doe-het-zelf of door werknemer(s) met opleidingsattest eenvoudige handelingen  
Indien het materiaal niet beschadigd geraakt en men stofvorming vermijdt mag dit eventueel door een doe-het-zelf of werknemer(s) met opleidingsattest eenvoudige handelingen verwijderd worden. Dit is enkel mogelijk mits het nemen van de juiste voorzorgsmaatregelen, het gebruik van de nodige PBM's (een aansluitend stofmasker beschermingsklasse FFP3, wegwerphandschoenen, een wegwerpoverall (Cat. III, Type 5 en 6) en afspoelbare schoenen) en mits het materiaal goed bevochtigd of gefixeerd wordt tijdens de verwijdering. Raap het asbestafval en de mogelijks gecontamineerde materialen voorzichtig op en leg deze in een geschikte afvalzak. Het afval dient hermetisch afgesloten en dubbel verpakt afgevoerd te worden naar een recyclagepark of kan opgehaald worden door een geregistreerde asbestinzamelaar. Bij verwijdering door een aannemer of erkend asbestverwijderaar staat die zelf in voor het correct afvoeren van het asbestafval.

Meer informatie betreffende de correcte verwijdering van asbest kan u terugvinden via onderstaande link:

<https://ovam.vlaanderen.be/voorzorgsmaatregelen-bij-asbestverwijdering>

Meer informatie betreffende de afvoer van asbestafval kan u terugvinden via onderstaande link:

<https://ovam.vlaanderen.be/asbestafval-afvoeren>.

Meer informatie betreffende het wetgevend kader kan u terugvinden op de website van OVAM ([www.asbestinfo.be](http://www.asbestinfo.be)) en in de CODEX boek VI titel 3.

- Eenvoudige handelingen: enkel door erkend asbestverwijderaar  
Indien blijkt dat het afval niet op een veilige manier verwijderd kan worden of indien blijkt dat de ruimte gecontamineerd is, dient u beroep te doen op een erkend asbestverwijderaar. Hermetische zone zal normaal gezien niet nodig zijn aangezien een asbestverwijderaar deze hechtgebonden toepassing kan verwijderen zonder bijkomende vrijgave van asbest.

## Terug te vinden op volgend plan

Zone 2: Opslagplaats met serre

- Plan 2.1: Gelijkvloers

# Detailinformatie

## Technische gegevens

Beschrijving	Asbesthoude kuip opslagplaats 2 (serre)
Type afvalstof	Betreft stock-voorraad of gedemonteerde asbestmaterialen
Aanwezige resten	Geen resten aanwezig
Omgeving	Binnen
Primaire drager	Vloer
Asbestmaterialen	<ul style="list-style-type: none"><li>• Bak, reservoir, kuip, bloembak</li></ul>
Bindmiddel van asbestmateriaal	Cement
Gebondenheid op basis van bindmiddel	Hecht
Hoeveelheid (gewicht - aantal)	<ul style="list-style-type: none"><li>• 20,00 kg - 1 stuk</li></ul>
Totaal gewicht	20,00 kg
Eenvoudig bereikbaar	Ja
Identificatiemethode	De asbestdeskundige beoordeelt het materiaal als asbestverdacht en dus asbesthoudend, en dit zonder monsternamen.



Overzichtsfoto



Detailfoto

### Conclusie

#### Actie

Het asbestmateriaal valt onder de mijlpaal van 2040.

Hoe zorgt u voor een asbestveilige toestand?

**Dringend verwijderen**

#### Advies van de asbestdeskundige

Te nemen maatregelen

- Verwijder het asbestafval.

Voorstel van verwijderingsmethode

- Eenvoudige handelingen: mag via doe-het-zelf of door werknemer(s) met opleidingsattest eenvoudige handelingen  
Indien het materiaal niet beschadigd geraakt en men stofvorming vermijdt mag dit eventueel door een doe-het-zelver of werknemer(s) met opleidingsattest eenvoudige handelingen verwijderd worden. Dit is enkel mogelijk mits het nemen van de juiste voorzorgsmaatregelen, het gebruik van de nodige PBM's (een aansluitend stofmasker beschermingsklasse FFP3, wegwerphandschoenen, een wegwerpoverall (Cat. III, Type 5 en 6) en afspoelbare schoenen) en mits het materiaal goed bevochtigd of gefixeerd wordt tijdens de verwijdering. De doe-het-zelver dient de zuilen met handgereedschap los te wrikken of uit te breken. Het afval dient hermetisch afgesloten en dubbel verpakt afgevoerd te worden naar een recyclagepark of kan opgehaald worden door een geregistreerde asbestinzamelaar. Bij verwijdering door een aannemer of erkend asbestverwijderaar staat die zelf in voor het correct afvoeren van het asbestafval.

Meer informatie betreffende de correcte verwijdering van asbest kan u terugvinden via onderstaande link:

<https://ovam.vlaanderen.be/voorzorgsmaatregelen-bij-asbestverwijdering>

Meer informatie betreffende de afvoer van asbestafval kan u terugvinden via onderstaande link:

<https://ovam.vlaanderen.be/asbestafval-afvoeren>.

Meer informatie betreffende het wetgevend kader kan u terugvinden op de website van OVAM ([www.asbestinfo.be](http://www.asbestinfo.be)) en in de CODEX boek VI titel 3.

- Eenvoudige handelingen: enkel door erkend asbestverwijderaar  
Indien blijkt dat deze toepassing niet op een veilige manier verwijderd kan worden dient u beroep te doen op een erkend asbestverwijderaar. Hermetische zone zal normaal gezien niet nodig zijn aangezien een asbestverwijderaar deze hechtgebonden toepassing kan verwijderen zonder bijkomende vrijgave van asbest.

## Terug te vinden op volgend plan

Zone 5: Overig gebied

- Plan 5.1: Vaststellingen buiten de constructies

# Detailinformatie

## Technische gegevens

Beschrijving	Oude zuilen tuin
Type afvalstof	Betreft stock-voorraad of gedemonteerde asbestmaterialen
Aanwezige resten	Geen resten aanwezig
Omgeving	Buiten
Primaire drager	Bodem
Asbestmaterialen	<ul style="list-style-type: none"><li>• Verloren bekisting - Buis, koker</li></ul>
Bindmiddel van asbestmateriaal	Cement
Gebondenheid op basis van bindmiddel	Hecht
Hoeveelheid (gewicht - aantal)	<ul style="list-style-type: none"><li>• 200,00 kg - 2 stuks</li></ul>
Totaal gewicht	400,00 kg
Eenvoudig bereikbaar	Ja
Identificatiemethode	De asbestdeskundige beoordeelt het materiaal als asbestverdacht en dus asbesthoudend, en dit zonder monsternamen.



Overzichtsfoto



Detailfoto

## Conclusie

### Actie

Het asbestmateriaal valt onder de mijlpaal van 2034.

Hoe zorgt u voor een asbestveilige toestand?

Verwijderen

### Advies van de asbestdeskundige

Te nemen maatregelen

- Scherm in afwachting van verwijdering het asbestmateriaal af van luchtstromingen en verstoring: bijvoorbeeld door het te verpakken, te fixeren, af te dekken, signalisatie - afbakening aan te brengen, ...
- Verwijder dit asbestmateriaal zo snel mogelijk. Volg de toestand goed op.

Voorstel van verwijderingsmethode

- Eenvoudige handelingen: mag via doe-het-zelf of door werknemer(s) met opleidingsattest eenvoudige handelingen  
Indien het materiaal niet beschadigd geraakt en men stofvorming vermijdt mag dit eventueel door een doe-het-zelver of werknemer(s) met opleidingsattest eenvoudige handelingen verwijderd worden. Dit is enkel mogelijk mits het nemen van de juiste voorzorgsmaatregelen, het gebruik van de nodige PBM's (een aansluitend stofmasker beschermingsklasse FFP3, wegwerphandschoenen, een wegwerpoverall (Cat. III, Type 5 en 6) en afspoelbare schoenen) en mits het materiaal goed bevochtigd of gefixeerd wordt tijdens de verwijdering. De doe-het-zelver dient de kokers) met handgereedschap los te wrikken of uit te breken. Het afval dient hermetisch afgesloten en dubbel verpakt afgevoerd te worden naar een recyclingpark of kan opgehaald worden door een geregistreerde asbestinzamelaar. Bij verwijdering door een aannemer of erkend asbestverwijderaar staat die zelf in voor het correct afvoeren van het asbestafval.

Meer informatie betreffende de correcte verwijdering van asbest kan u terugvinden via onderstaande link:

<https://ovam.vlaanderen.be/voorzorgsmaatregelen-bij-asbestverwijdering>

Meer informatie betreffende de afvoer van asbestafval kan u terugvinden via onderstaande link:

<https://ovam.vlaanderen.be/asbestafval-afvoeren>.

Meer informatie betreffende het wetgevend kader kan u terugvinden op de website van OVAM ([www.asbestinfo.be](http://www.asbestinfo.be)) en in de CODEX boek VI titel 3.

- Eenvoudige handelingen: enkel door erkend asbestverwijderaar  
Indien blijkt dat deze toepassing niet op een veilige manier verwijderd kan worden dient u beroep te doen op een erkend asbestverwijderaar. Hermetische zone zal normaal gezien niet nodig zijn aangezien een asbestverwijderaar deze hechtgebonden toepassing kan verwijderen zonder bijkomende vrijgave van asbest.

## Terug te vinden op volgende plannen

Zone 1: Woning

- Plan 1.2: Kruipkelder
- Plan 1.3: Kelder

## Detailinformatie

### Risicobeoordeling

Eindbeoordeling materiaalrisico	Verhoogd materiaalrisico en/of verhoogde kans op vezelvrijgave
---------------------------------	--

### Berekening materiaalrisico

Gebondenheid	Categorie 1: hechtgebonden in oorsprong
Asbestsoort (vezeltype)	Alleen chrysotiel
Asbestconcentratie	Laag (< 50%)
Afschermingsgraad van het gehele materiaal	Geheel of deels (ook) vrij aan de binnenlucht
Toestand van het materiaal	Matig beschadigd, matig verweerd

## Monstername

#	Type	Referentie	Resultaat
6.1	Puntmonster	7.2	Chrysotiel

## Technische gegevens

Beschrijving	Afvoerleidingen buitengevels/ kruipkelder woning
Omgeving	Grenst aan binnen- en buitenlucht
Primaire drager	Vloer
Asbestmateriaal	Hemelwaterafvoerkanaal
Bindmiddel van asbestmateriaal	Cement
Gebondenheid op basis van bindmiddel	Hecht
Hoeveelheid (lengte - omtrek - dikte - aantal)	<ul style="list-style-type: none"><li>• 1,00 m - 20,00 cm - 1,00 cm - 8 stuks</li></ul>
Totaal volume	0,016 m <sup>3</sup>
Eenvoudig bereikbaar	Nee <ul style="list-style-type: none"><li>• Het asbestmateriaal is bedekt (uitgezonderd laag verf, coating, behang, kunststof, textiel) en het wegnemen van het bedekkende materiaal kan niet zonder het bedekkende materiaal te beschadigen.</li></ul>
Bevestigingswijze	<ul style="list-style-type: none"><li>• Geklemd</li><li>• Onbekend</li></ul>
Identificatiemethode	Een monstername door de asbestdeskundige met laboanalyse door een asbestlabo.
Destructieve handeling voor identificatie	Nee
Opmerking	Omvang niet vast te stellen binnen het kader van het niet-destructief onderzoek. Mogelijks bevatten alle ondergrondse afvoerleidingen asbest.



Overzichtsfoto

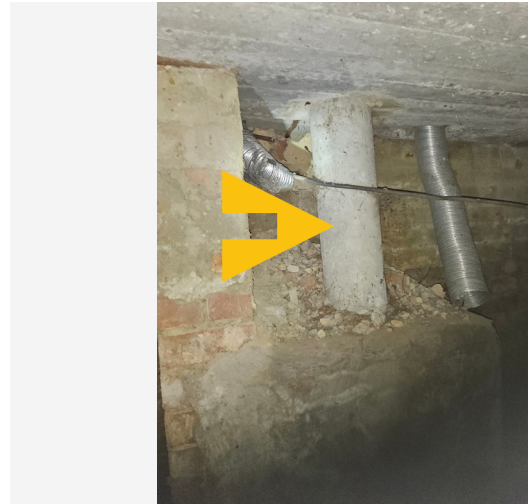

Detailfoto

## Conclusie

### Actie

Het asbestmateriaal valt onder de mijlpaal van 2040.

Hoe zorgt u voor een asbestveilige toestand?

Verwijderen

## Advies van de asbestdeskundige

Te nemen maatregelen

- Verwijder dit asbestmateriaal zo snel mogelijk. Volg de toestand goed op.
- Voer bijkomende staalname(s) uit.

Voorstel van verwijderingsmethode

- Eenvoudige handelingen: mag via doe-het-zelf of door werknemer(s) met opleidingsattest eenvoudige handelingen  
Indien het materiaal niet beschadigd geraakt en men stofvorming vermijdt mag dit eventueel door een doe-het-zelver of werknemer(s) met opleidingsattest eenvoudige handelingen verwijderd worden. Dit is enkel mogelijk mits het nemen van de juiste voorzorgsmaatregelen, het gebruik van de nodige PBM's (een aansluitend stofmasker beschermingsklasse FFP3, wegwerphandschoenen, een wegwerpoverall (Cat. III, Type 5 en 6) en afspoelbare schoenen) en mits het materiaal goed bevochtigd of gefixeerd wordt tijdens de verwijdering. De doe-het-zelver dient de koker(s) met handgereedschap los te wrikken of uit te breken. Het afval dient hermetisch afgesloten en dubbel verpakt afgevoerd te worden naar een recyclagepark of kan opgehaald worden door een geregistreerde asbestinzamelaar. Bij verwijdering door een aannemer of erkend asbestverwijderaar staat die zelf in voor het correct afvoeren van het asbestafval.

Meer informatie betreffende de correcte verwijdering van asbest kan u terugvinden via onderstaande link:

<https://ovam.vlaanderen.be/voorzorgsmaatregelen-bij-asbestverwijdering>

Meer informatie betreffende de afvoer van asbestafval kan u terugvinden via onderstaande link:

<https://ovam.vlaanderen.be/asbestafval-afvoeren>.

Meer informatie betreffende het wetgevend kader kan u terugvinden op de website van OVAM ([www.asbestinfo.be](http://www.asbestinfo.be)) en in de CODEX boek VI titel 3.

- Eenvoudige handelingen: enkel door erkend asbestverwijderaar  
Indien blijkt dat deze toepassing niet op een veilige manier verwijderd kan worden dient u beroep te doen op een erkend asbestverwijderaar. Hermetische zone zal normaal gezien niet nodig zijn aangezien een asbestverwijderaar deze hechtgebonden toepassing kan verwijderen zonder bijkomende vrijgave van asbest.

## Terug te vinden op volgend plan

Zone 1: Woning

- Plan 1.2: Kruipkelder

## Detailinformatie

### Risicobeoordeling

Eindbeoordeling materiaalrisico	Verhoogd materiaalrisico en/of verhoogde kans op vezelvrijgave
---------------------------------	--

### Berekening materiaalrisico

Gebondenheid	Categorie 1: hechtgebonden in oorsprong
Asbestsoort (vezeltype)	Crocidoliet aanwezig
Asbestconcentratie	Laag (< 50%)
Afschermingsgraad van het gehele materiaal	Geheel of deels (ook) vrij aan binnenluchtstromen
Toestand van het materiaal	Licht beschadigd, licht verweerd. Intact calciumsilicaatmateriaal of categorie III 'gebondenheid'

## Technische gegevens

<b>Beschrijving</b>	Koker luchttoevoer haard (kruipkelder)
<b>Omgeving</b>	Binnen
<b>Primaire drager</b>	HVAC infrastructuur en uitrusting
<b>Asbestmateriaal</b>	Buis, koker, leiding, pijp, doorvoer
<b>Bindmiddel van asbestmateriaal</b>	Cement
<b>Gebondenheid op basis van bindmiddel</b>	Hecht
<b>Hoeveelheid (lengte - omtrek - dikte - aantal)</b>	<ul style="list-style-type: none"><li>• 1,35 m - 100,00 cm - 1,00 cm - 1 stuk</li></ul>
<b>Totaal volume</b>	0,014 m <sup>3</sup>
<b>Eenvoudig bereikbaar</b>	Ja
<b>Bevestigingswijze</b>	<ul style="list-style-type: none"><li>• Geklemd</li><li>• Verlijmd, ingegoten, versmeerd</li></ul>
<b>Identificatiemethode</b>	<p>De asbestdeskundige beoordeelt het materiaal als asbestverdacht en dus asbesthoudend, en dit zonder monstername.</p> <p>Motivatie: Er is een onderzoeksbepanking die monstername verhindert; De ruimte heeft een hoogte die lager is dan 1,50 meter.</p>
<b>Destructieve handeling voor identificatie</b>	Nee

# Fiche 8: Afvoerleidingen achterzijde serre/ opslagplaats

Asbestmateriaal



Overzichtsfoto



Detailfoto

## Conclusie

### Actie

Het asbestmateriaal valt onder de mijlpaal van 2040.

Hoe zorgt u voor een asbestveilige toestand?

Maatregelen nemen

### Advies van de asbestdeskundige

Te nemen maatregelen

- Scherm in afwachting van verwijdering het asbestmateriaal af van luchtstromingen en verstoring: bijvoorbeeld door het te verpakken, te fixeren, af te dekken, signalisatie - afbakening aan te brengen, ...
- Verwijder dit asbestmateriaal zo snel mogelijk. Volg de toestand goed op.

Voorstel van verwijderingsmethode

- Eenvoudige handelingen: mag via doe-het-zelf of door werknemer(s) met opleidingsattest eenvoudige handelingen  
Indien het materiaal niet beschadigd geraakt en men stofvorming vermijdt mag dit eventueel door een doe-het-zelver of werknemer(s) met opleidingsattest eenvoudige handelingen verwijderd worden. Dit is enkel mogelijk mits het nemen van de juiste voorzorgsmaatregelen, het gebruik van de nodige PBM's (een aansluitend stofmasker beschermingsklasse FFP3, wegwerphandschoenen, een wegwerpoverall (Cat. III, Type 5 en 6) en afspoelbare schoenen) en mits het materiaal goed bevochtigd of gefixeerd wordt tijdens de verwijdering. De doe-het-zelver dient de kokers(s) met handgereedschap los te wrikken of uit te breken. Het afval dient hermetisch afgesloten en dubbel verpakt afgevoerd te worden naar een recyclingpark of kan opgehaald worden door een geregistreerde asbestinzamelaar. Bij verwijdering door een aannemer of erkend asbestverwijderaar staat die zelf in voor het correct afvoeren van het asbestafval.

Meer informatie betreffende de correcte verwijdering van asbest kan u terugvinden via onderstaande link:

<https://ovam.vlaanderen.be/voorzorgsmaatregelen-bij-asbestverwijdering>

Meer informatie betreffende de afvoer van asbestafval kan u terugvinden via onderstaande link:

<https://ovam.vlaanderen.be/asbestafval-afvoeren>.

Meer informatie betreffende het wetgevend kader kan u terugvinden op de website van OVAM ([www.asbestinfo.be](http://www.asbestinfo.be)) en in de CODEX boek VI titel 3.

- Eenvoudige handelingen: enkel door erkend asbestverwijderaar  
Indien blijkt dat deze toepassing niet op een veilige manier verwijderd kan worden dient u beroep te doen op een erkend asbestverwijderaar. Hermetische zone zal normaal gezien niet nodig zijn aangezien een asbestverwijderaar deze hechtgebonden toepassing kan verwijderen zonder bijkomende vrijgave van asbest.

## Terug te vinden op volgend plan

Zone 2: Opslagplaats met serre

- Plan 2.1: Gelijkvloers

## Detailinformatie

### Risicobeoordeling

Eindbeoordeling materiaalrisico	Verhoogd materiaalrisico en/of verhoogde kans op vezelvrijgave
---------------------------------	--

### Berekening materiaalrisico

Gebondenheid	Categorie 1: hechtgebonden in oorsprong
Asbestsoort (vezeltype)	Alleen chrysotiel
Asbestconcentratie	Laag (< 50%)
Afschermingsgraad van het gehele materiaal	Geheel of deels vrij aan de buitenlucht
Toestand van het materiaal	Matig beschadigd, matig verweerd

### Monstername

#	Type	Referentie	Resultaat
8.1	Puntmonster	7.1	Chrysotiel

## Technische gegevens

Beschrijving	Afvoerleidingen achterzijde serre/ opslagplaats
Omgeving	Buiten
Primaire drager	Vloer
Asbestmateriaal	Buis, koker, leiding, pijp, doorvoer
Bindmiddel van asbestmateriaal	Cement
Gebondenheid op basis van bindmiddel	Hecht
Hoeveelheid (lengte - omtrek - dikte - aantal)	<ul style="list-style-type: none"> <li>• 1,00 m - 25,00 cm - 1,00 cm - 1 stuk</li> <li>• 1,00 m - 100,00 cm - 1,00 cm - 2 stuks</li> </ul>
Totaal volume	0,023 m <sup>3</sup>
Eenvoudig bereikbaar	<p>Nee</p> <ul style="list-style-type: none"> <li>• Het asbestmateriaal is bedekt (uitgezonderd laag verf, coating, behang, kunststof, textiel) en het wegnemen van het bedekkende materiaal kan niet zonder het bedekkende materiaal te beschadigen.</li> </ul>
Bevestigingswijze	<ul style="list-style-type: none"> <li>• Geklemd</li> <li>• Onbekend</li> </ul>
Identificatiemethode	Een monstername door de asbestdeskundige met laboanalyse door een asbestlabo.
Destructieve handeling voor identificatie	Nee
Opmerking	Omvang niet vast te stellen binnen het kader van het niet-destructief onderzoek. Mogelijks veel lopende meters onder de grond.

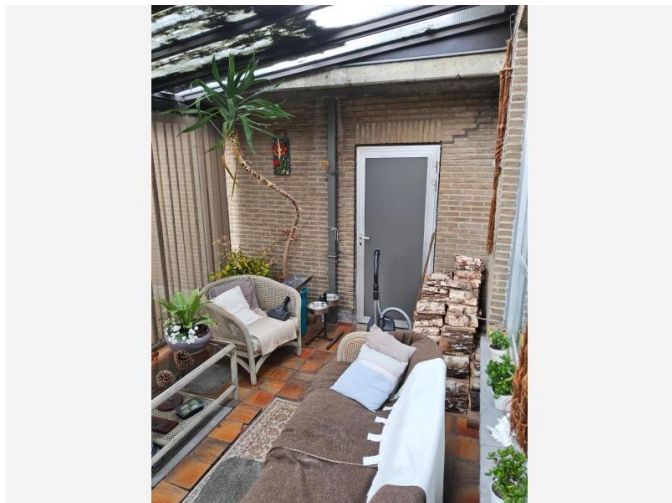

Overzichtsfoto



Detailfoto

## Conclusie

### Actie

Het asbestmateriaal valt onder de mijlpaal van 2040.

Hoe zorgt u voor een asbestveilige toestand?

Zorgvuldig beheren

### Advies van de asbestdeskundige

Te nemen maatregelen

- Zorg voor een veilig beheer. Vermijd het beschadigen van het asbestmateriaal. Controleer de toestand jaarlijks op wijzigingen.
- Voer bijkomende staalname(s) uit.

Voorstel van verwijderingsmethode

- Eenvoudige handelingen: mag via doe-het-zelf of door werknemer(s) met opleidingsattest eenvoudige handelingen  
De voorkeur gaat naar de volledige verwijdering van het schrijnwerk. Zo niet, mag het materiaal eventueel door een doe-het-zelf of werknemer(s) met opleidingsattest eenvoudige handelingen verwijderd worden. Dit is enkel mogelijk indien het niet beschadigd geraakt en men stofvorming vermijdt. Dit is enkel mogelijk mits het nemen van de juiste voorzorgsmaatregelen, het gebruik van de nodige PBM's (een aansluitend stofmasker beschermingsklasse FFP3, wegwerphandschoenen, een wegwerpoverall (Cat. III, Type 5 en 6) en afspoelbare schoenen) en mits het materiaal goed bevochtigd of gefixeerd wordt tijdens de verwijdering.

De Glasal platen dienen voorzichtig uit het frame verwijderd te worden. Hiervoor mag enkel handgereedschap gebruikt worden en dient (een deel van) de omlijsting mogelijks ontmantelt te worden.

Het afval dient hermetisch afgesloten en dubbel verpakt afgevoerd te worden naar een recyclagepark of kan opgehaald worden door een geregistreerde asbestinzamelaar. Bij verwijdering door een aannemer of erkend asbestverwijderaar staat die zelf in voor het correct afvoeren van het asbestafval.

Meer informatie betreffende de correcte verwijdering van asbest kan u terugvinden via onderstaande link:

<https://ovam.vlaanderen.be/voorzorgsmaatregelen-bij-asbestverwijdering>

Meer informatie betreffende de afvoer van asbestafval kan u terugvinden via onderstaande link:

<https://ovam.vlaanderen.be/asbestafval-afvoeren>

Meer informatie betreffende het wetgevend kader kan u terugvinden op de website van OVAM ([www.asbestinfo.be](http://www.asbestinfo.be)) en in de CODEX boek VI titel 3.

- Eenvoudige handelingen: enkel door erkend asbestverwijderaar  
Indien blijkt dat deze toepassing niet op een veilige manier verwijderd kan worden dient u beroep te doen op een erkend asbestverwijderaar. Hermetische zone zal normaal gezien niet nodig zijn aangezien een asbestverwijderaar deze hechtgebonden toepassing kan verwijderen zonder bijkomende vrijgave van asbest.

## Terug te vinden op volgend plan

Zone 1: Woning

- Plan 1.11: Gelijkvloers

## Detailinformatie

### Risicobeoordeling

Eindbeoordeling materiaalisico	Laag materiaalisico en/of verlaagde kans op vezelvrijgave
--------------------------------	---

### Berekening materiaalisico

Gebondenheid	Categorie 1: hechtgebonden in oorsprong
Asbestsoort (vezeltype)	Crocidoliet aanwezig
Asbestconcentratie	Laag (< 50%)
Afschermingsgraad van het gehele materiaal	Geheel of deels (ook) vrij aan de binnenlucht
Toestand van het materiaal	Onbeschadigd, niet verweerd

## Technische gegevens

Beschrijving	Involpanelen buitendeur inkomhal en toilet 2 woning
Omgeving	Grenst aan binnen- en buitenlucht
Primaire drager	Wandopening verticaal (raam, deur, ...)
Asbestmateriaal	Plaat, paneel, tablet - Geëmailleerd, type Glasal
Bindmiddel van asbestmateriaal	Cement
Gebondenheid op basis van bindmiddel	Hecht
Hoeveelheid (oppervlakte - dikte - aantal)	• 2,00 m <sup>2</sup> - 0,50 cm - 1 stuk
Totaal volume	0,01 m <sup>3</sup>
Eenvoudig bereikbaar	Ja
Bevestigingswijze	• Geklemd
Identificatiemethode	De asbestdeskundige beoordeelt het materiaal als asbestverdacht en dus asbesthoudend, en dit zonder monstername.  Motivatie: De monstername brengt andere schade aan dan schade die inherent is aan de monstername.
Destructieve handeling voor identificatie	Nee

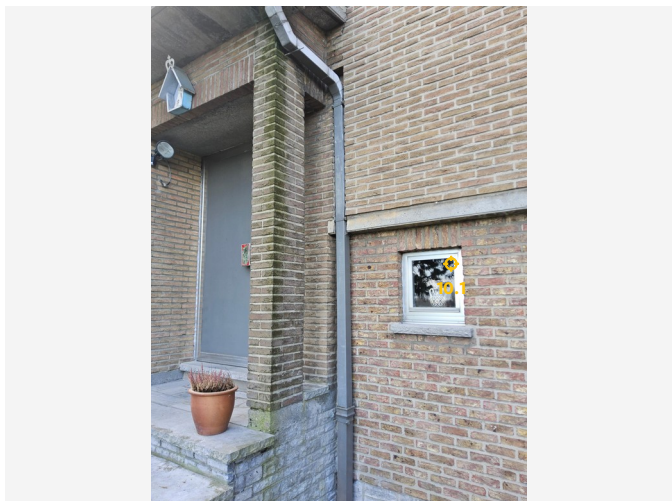

Overzichtsfoto



Detailfoto

## Conclusie

### Actie

Het asbestmateriaal valt onder de mijlpaal van 2040.

Hoe zorgt u voor een asbestveilige toestand?

Zorgvuldig beheren

### Advies van de asbestdeskundige

Te nemen maatregelen

- Zorg voor een veilig beheer. Vermijd het beschadigen van het asbestmateriaal. Controleer de toestand jaarlijks op wijzigingen.

Voorstel van verwijderingsmethode

- Eenvoudige handelingen: mag via doe-het-zelf of door werknemer(s) met opleidingsattest eenvoudige handelingen  
Indien het materiaal niet beschadigd geraakt en men stofvorming vermijdt mag dit eventueel door een doe-het-zelver of werknemer(s) met opleidingsattest eenvoudige handelingen verwijderd worden. De volledige verwijdering van het schrijnwerk geniet de voorkeur. Zo niet, mag de mastiek ook los geschraapt worden. Dit is enkel mogelijk mits het nemen van de juiste voorzorgsmaatregelen, het gebruik van de nodige PBM's (een aansluitend stofmasker beschermingsklasse FFP3, wegwerphandschoenen, een wegweroverall (Cat. III, Type 5 en 6) en afspoelbare schoenen) en mits het materiaal goed bevochtigd of gefixeerd wordt tijdens de verwijdering. De mastiek moet voorzichtig los geschraapt worden met handgereedschap (bv. met een priem of platte schroevendraaier). Het afval dient hermetisch afgesloten en dubbel verpakt afgevoerd te worden naar een recyclingpark of kan opgehaald worden door een geregistreerde asbestinzamelaar. Bij verwijdering door een aannemer of erkend asbestverwijderaar staat die zelf in voor het correct afvoeren van het asbestafval.

Meer informatie betreffende de correcte verwijdering van asbest kan u terugvinden via onderstaande link:

<https://ovam.vlaanderen.be/voorzorgsmaatregelen-bij-asbestverwijdering>

Meer informatie betreffende de afvoer van asbestafval kan u terugvinden via onderstaande link:

<https://ovam.vlaanderen.be/asbestafval-afvoeren>

Meer informatie betreffende het wetgevend kader kan u terugvinden op de website van OVAM ([www.asbestinfo.be](http://www.asbestinfo.be)) en in de CODEX boek VI titel 3.

- Eenvoudige handelingen: enkel door erkend asbestverwijderaar  
Indien blijkt dat deze toepassing niet op een veilige manier verwijderd kan worden dient u beroep te doen op een erkend asbestverwijderaar. Hermetische zone zal normaal gezien niet nodig zijn aangezien een asbestverwijderaar deze hechtgebonden toepassing kan verwijderen zonder bijkomende vrijgave van asbest.

## Terug te vinden op volgende plannen

Zone 1: Woning

- Plan 1.4: Kelder
- Plan 1.8: Gelijkvloers
- Plan 1.14: Eerste verdieping

## Detailinformatie

### Risicobeoordeling

Eindbeoordeling materiaalrisico	Laag materiaalrisico en/of verlaagde kans op vezelvrijgave
---------------------------------	--

### Berekening materiaalrisico

Gebondenheid	Categorie 1: hechtgebonden in oorsprong
Asbestsoort (vezeltype)	Alleen chrysotiel
Asbestconcentratie	Laag (< 50%)
Afschermingsgraad van het gehele materiaal	Geheel of deels (ook) vrij aan de binnenlucht
Toestand van het materiaal	Licht beschadigd, licht verweerd. Intact calciumsilicaatmateriaal of categorie III 'gebondenheid'

## Monstername

#	Type	Referentie	Resultaat
10.1	Puntmonster	3.1	Chrysotiel

## Technische gegevens

Beschrijving	Mastiek tussen glas en kader schrijnwerk woning
Omgeving	Grenst aan binnen- en buitenlucht
Primaire drager	Wandopening verticaal (raam, deur, ...)
Asbestmateriaal	In-situ afwerkingslagen - Pasta, stopverf, voegsel, stopsel, vulsel, mastiek, katten, ...
Bindmiddel van asbestmateriaal	Kitten, mastiek, pasta
Gebondenheid op basis van bindmiddel	Hecht
Hoeveelheid (gewicht - aantal)	• 2,00 kg - 26 stuks
Totaal gewicht	52,00 kg
Eenvoudig bereikbaar	Ja
Bevestigingswijze	• Verlijmd, ingegoten, versmeerd
Identificatiemethode	Een monstername door de asbestdeskundige met laboanalyse door een asbestlabo.
Destructieve handeling voor identificatie	Nee

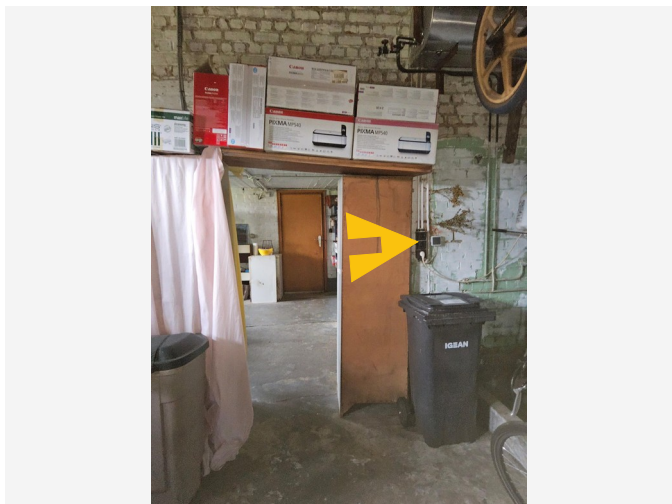

Overzichtsfoto

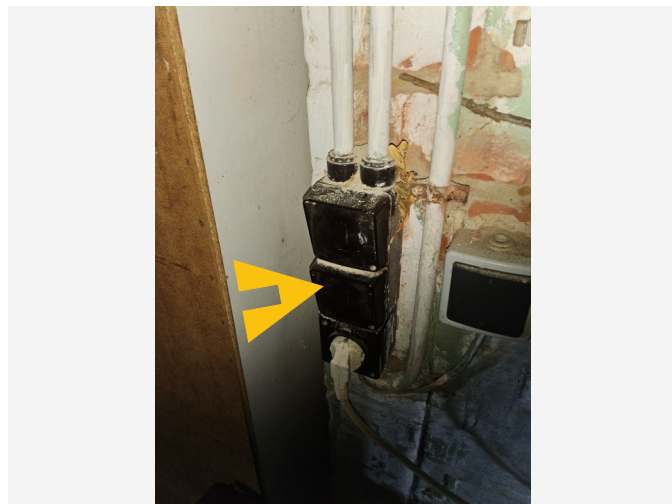

Detailfoto

## Conclusie

### Actie

Het asbestmateriaal valt onder de mijlpaal van 2040.

Hoe zorgt u voor een asbestveilige toestand?

Zorgvuldig beheren

### Advies van de asbestdeskundige

Te nemen maatregelen

- Zorg voor een veilig beheer. Vermijd het beschadigen van het asbestmateriaal. Controleer de toestand jaarlijks op wijzigingen.
- Voer bijkomende staalname(s) uit.

Voorstel van verwijderingsmethode

- Eenvoudige handelingen: mag via doe-het-zelf of door werknemer(s) met opleidingsattest eenvoudige handelingen  
Indien het materiaal niet beschadigd geraakt en men stofvorming vermijdt mag dit eventueel door een doe-het-zelver of werknemer(s) met opleidingsattest eenvoudige handelingen verwijderd worden. Dit is enkel mogelijk mits het nemen van de juiste voorzorgsmaatregelen, het gebruik van de nodige PBM's (een aansluitend stofmasker beschermingsklasse FFP3, wegwerphandschoenen, een wegwerpoverall (Cat. III, Type 5 en 6) en afspoelbare schoenen). Verwijder de bakeliet toepassingen voorzichtig met handgereedschap (voorzichtig losschroeven). De asbesthoudende toepassing mag in geen geval met machinaal gereedschap verwijderd worden om het risico op vrijgave van asbestdeeltjes zo veel als mogelijk in te perken. Het afval dient hermetisch afgesloten en dubbel verpakt afgevoerd te worden naar een recyclagepark of kan opgehaald worden door een geregistreerde asbestinzamelaar. Bij verwijdering door een aannemer of erkend asbestverwijderaar staat die zelf in voor het correct afvoeren van het asbestafval.

Meer informatie betreffende de correcte verwijdering van asbest kan u terugvinden via onderstaande link:

<https://ovam.vlaanderen.be/voorzorgsmaatregelen-bij-asbestverwijdering>

Meer informatie betreffende de afvoer van asbestafval kan u terugvinden via onderstaande link:

<https://ovam.vlaanderen.be/asbestafval-afvoeren>.

Meer informatie betreffende het wetgevend kader kan u terugvinden op de website van OVAM ([www.asbestinfo.be](http://www.asbestinfo.be)) en in de CODEX boek VI titel 3.

## Terug te vinden op volgende plannen

Zone 1: Woning

- Plan 1.5: Kelder
- Plan 1.10: Gelijkvloers
- Plan 1.14: Eerste verdieping

## Detailinformatie

### Risicobeoordeling

Eindbeoordeling materiaalrisico	Laag materiaalrisico en/of verlaagde kans op vezelvrijgave
---------------------------------	--

### Berekening materiaalrisico

Gebondenheid	Categorie 1: hechtgebonden in oorsprong
Asbestsoort (vezeltype)	Crocidoliet aanwezig
Asbestconcentratie	Laag (< 50%)
Afschermingsgraad van het gehele materiaal	Geheel of deels (ook) vrij aan de binnenlucht
Toestand van het materiaal	Onbeschadigd, niet verweerd

## Technische gegevens

Beschrijving	Bakeliet elektrische installaties woning
Omgeving	Binnen
Primaire drager	Communicatie en elektrische infrastructuur en uitrusting
Asbestmateriaal	Plaat, paneel, tablet - Type Bakeliet
Bindmiddel van asbestmateriaal	Kunststof of -hars
Gebondenheid op basis van bindmiddel	Hecht
Hoeveelheid (oppervlakte - dikte - aantal)	<ul style="list-style-type: none"><li>• 0,01 m<sup>2</sup> - 10,00 cm - 100 stuks</li></ul>
Totaal volume	0,10 m <sup>3</sup>
Eenvoudig bereikbaar	Ja
Bevestigingswijze	<ul style="list-style-type: none"><li>• Geschroefd</li></ul>
Identificatiemethode	<p>De asbestdeskundige beoordeelt het materiaal als asbestverdacht en dus asbesthoudend, en dit zonder monstername.</p> <p>Motivatie: De monstername brengt andere schade aan dan schade die inherent is aan de monstername.</p>
Destructieve handeling voor identificatie	Nee



Overzichtsfoto



Detailfoto

## Conclusie

### Actie

Het asbestmateriaal valt onder de mijlpaal van 2040.

Hoe zorgt u voor een asbestveilige toestand?

Zorgvuldig beheren

### Advies van de asbestdeskundige

Te nemen maatregelen

- Zorg voor een veilig beheer. Vermijd het beschadigen van het asbestmateriaal. Controleer de toestand jaarlijks op wijzigingen.

Voorstel van verwijderingsmethode

- Eenvoudige handelingen: mag via doe-het-zelf of door werknemer(s) met opleidingsattest eenvoudige handelingen  
Indien het materiaal niet beschadigd geraakt en men stofvorming vermijdt mag dit eventueel door een doe-het-zelf of werknemer(s) met opleidingsattest eenvoudige handelingen verwijderd worden. Dit is enkel mogelijk mits het nemen van de juiste voorzorgsmaatregelen, het gebruik van de nodige PBM's (een aansluitend stofmasker beschermingsklasse FFP3, wegwerphandschoenen, een wegwerpoverall (Cat. III, Type 5 en 6) en afspoelbare schoenen) en mits het materiaal goed bevochtigd of gefixeerd wordt tijdens de verwijdering. De mastiek moet voorzichtig los geschraapt worden met handgereedschap (bv. met een priem of platte schroevendraaier). Nadien dient deze hermetisch afgesloten en dubbel verpakt afgevoerd te worden naar een recyclagepark of kan het opgehaald worden door een geregistreerde asbestinzamelaar. Bij verwijdering door een aannemer of erkend asbestverwijderaar staat die zelf in voor het correct afvoeren van het asbestafval.

Meer informatie betreffende de correcte verwijdering van asbest kan u terugvinden via onderstaande link:

<https://ovam.vlaanderen.be/voorzorgsmaatregelen-bij-asbestverwijdering>

Meer informatie betreffende de afvoer van asbestafval kan u terugvinden via onderstaande link:

<https://ovam.vlaanderen.be/asbestafval-afvoeren>

Meer informatie betreffende het wetgevend kader kan u terugvinden op de website van OVAM ([www.asbestinfo.be](http://www.asbestinfo.be)) en in de CODEX boek VI titel 3.

- Eenvoudige handelingen: enkel door erkend asbestverwijderaar  
Indien blijkt dat deze toepassing niet op een veilige manier verwijderd kan worden dient u beroep te doen op een erkend asbestverwijderaar. Hermetische zone zal normaal gezien niet nodig zijn aangezien een asbestverwijderaar deze hechtgebonden toepassing kan verwijderen zonder bijkomende vrijgave van asbest.

## Terug te vinden op volgende plannen

Zone 1: Woning

- Plan 1.3: Kelder
- Plan 1.9: Gelijkvloers
- Plan 1.15: Eerste verdieping

## Detailinformatie

### Risicobeoordeling

Eindbeoordeling materiaalrisico	Laag materiaalrisico en/of verlaagde kans op vezelvrijgave
---------------------------------	--

### Berekening materiaalrisico

Gebondenheid	Categorie 1: hechtgebonden in oorsprong
Asbestsoort (vezeltype)	Alleen chrysotiel
Asbestconcentratie	Laag (< 50%)
Afschermingsgraad van het gehele materiaal	Geheel of deels vrij aan de buitenlucht
Toestand van het materiaal	Licht beschadigd, licht verweerd. Intact calciumsilicaatmateriaal of categorie III 'gebondenheid'

## Monstername

#	Type	Referentie	Resultaat
12.1	Puntmonster	3.2	Chrysotiel

## Technische gegevens

Beschrijving	Mastiek tussen kader schrijnwerk en metselwerk woning
Omgeving	Buiten
Primaire drager	Wandopening verticaal (raam, deur, ...)
Asbestmateriaal	In-situ afwerkingslagen - Pasta, stopverf, voegsel, stopsel, vulsel, mastiek, kitten, ...
Bindmiddel van asbestmateriaal	Kitten, mastiek, pasta
Gebondenheid op basis van bindmiddel	Hecht
Hoeveelheid (gewicht - aantal)	<ul style="list-style-type: none"><li>• 4,00 kg - 26 stuks</li></ul>
Totaal gewicht	104,00 kg
Eenvoudig bereikbaar	Ja
Bevestigingswijze	<ul style="list-style-type: none"><li>• Verlijmd, ingegoten, versmeerd</li></ul>
Identificatiemethode	Een monstername door de asbestdeskundige met laboanalyse door een asbestlabo.
Destructieve handeling voor identificatie	Nee



Overzichtsfoto

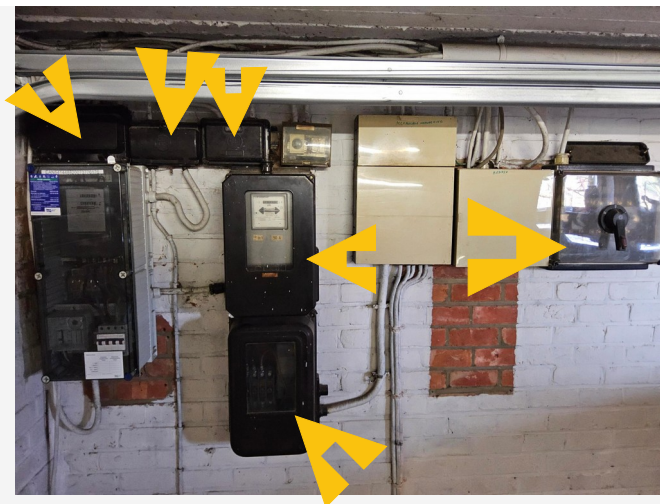

Detailfoto

## Conclusie

### Actie

Het asbestmateriaal valt onder de mijlpaal van 2040.

Hoe zorgt u voor een asbestveilige toestand?

Zorgvuldig beheren

### Advies van de asbestdeskundige

Te nemen maatregelen

- Zorg voor een veilig beheer. Vermijd het beschadigen van het asbestmateriaal. Controleer de toestand jaarlijks op wijzigingen.

Voorstel van verwijderingsmethode

- Eenvoudige handelingen: mag via doe-het-zelf of door werknemer(s) met opleidingsattest eenvoudige handelingen  
Opgelet: De meterkast is eigendom van de netbeheerder en mag niet door de eigenaar van de woning worden verwijderd. Vervanging zal op termijn worden uitgevoerd door daartoe bevoegd en opgeleid personeel van de netbeheerder.

### Terug te vinden op volgend plan

Zone 1: Woning

- Plan 1.8: Gelijkvloers

# Detailinformatie

## Risicobeoordeling

Eindbeoordeling materiaalrisico	Laag materiaalrisico en/of verlaagde kans op vezelvrijgave
---------------------------------	--

## Berekening materiaalrisico

Gebondenheid	Categorie 1: hechtgebonden in oorsprong
Asbestsoort (vezeltype)	Crocidoliet aanwezig
Asbestconcentratie	Laag (< 50%)
Afschermingsgraad van het gehele materiaal	Geheel of deels (ook) vrij aan de binnenlucht
Toestand van het materiaal	Onbeschadigd, niet verweerd

## Technische gegevens

Beschrijving	Bakeliet tellerkast en toebehoren garage 1
Omgeving	Binnen
Primaire drager	Communicatie en elektrische infrastructuur en uitrusting
Asbestmateriaal	Plaat, paneel, tablet - Type Bakeliet
Bindmiddel van asbestmateriaal	Kunststof of -hars
Gebondenheid op basis van bindmiddel	Hecht
Hoeveelheid (oppervlakte - dikte - aantal)	• 0,10 m <sup>2</sup> - 40,00 cm - 6 stuks
Totaal volume	0,24 m <sup>3</sup>
Eenvoudig bereikbaar	Ja
Bevestigingswijze	• Geschroefd
Identificatiemethode	De asbestdeskundige beoordeelt het materiaal als asbestverdacht en dus asbesthoudend, en dit zonder monstername.  Motivatie: De materialen behoren niet toe aan de eigenaar voor wie de asbestdeskundige de asbestinventaris uitvoert.
Destructieve handeling voor identificatie	Nee

## Beperkingen



Situeringfoto

## Conclusie

### Tijdelijke beperking

**Reden:** Materiaal in opslag

**Uitleg van de asbestdeskundige:** Veel materiaal in opslag waardoor slechts een beperkte inspectie van deze ruimte mogelijk is. Gezien de omvang en de aard van het materiaal (Veel spullen, vaak groot en zwaar) wordt deze beperking gezien als een middellange termijn onderzoeksbeperking. Voor een volledige inspectie dient deze ruimte volledig leeggemaakt te worden.

### Terug te vinden op volgend plan

Zone 1: Woning

- Plan 1.7: Kelder



*Situeringfoto*

### Conclusie

#### Permanente beperking

**Reden:** Het onderzoek kan niet uitgevoerd worden binnen de bepalingen van de Welzijnswet

**Uitleg van de asbestdeskundige:** Hoogte 1m38. Slechts een zeer beperkte inspectie van deze ruimte mogelijk.

#### Terug te vinden op volgend plan

Zone 1: Woning

- Plan 1.1: Kruipkelder

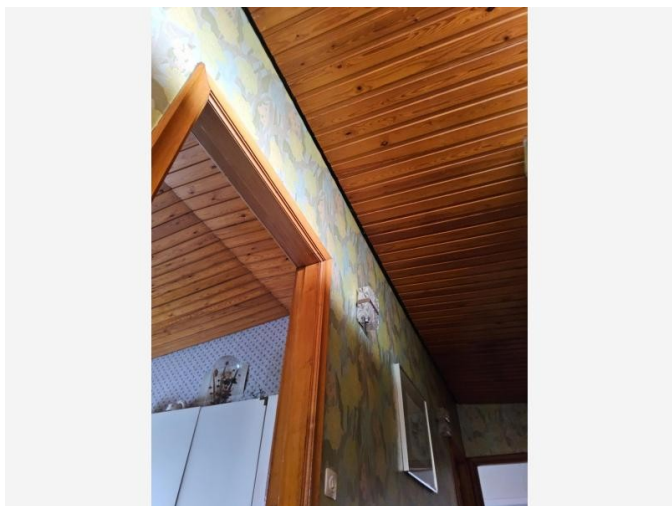

Situeringfoto

## Conclusie

### Permanente beperking

**Reden:** Geen inspectie mogelijk

**Uitleg van de asbestdeskundige:** Langs de buitenzijde werd het dak afgewerkt met roofing. Langs de binnenzijde werden alle plafonds afgewerkt met pleisterwerk, kunststof of hout. Geen inspectie van het onderdak mogelijk binnen het kader van het niet-destructief onderzoek.

### Terug te vinden op volgend plan

Zone 1: Woning

- Plan 1.18: Daken



*Situeringfoto*

## Conclusie

### Tijdelijke beperking

**Reden:** Materiaal in opslag

**Uitleg van de asbestdeskundige:** Veel materiaal in opslag waardoor slechts een beperkte inspectie van deze ruimte mogelijk is. Gezien de omvang en de aard van het materiaal (Veel spullen, vaak groot en zwaar) wordt deze beperking gezien als een middellange termijn onderzoeksbeperking. Voor een volledige inspectie dient deze ruimte volledig leeggemaakt te worden.

### Terug te vinden op volgend plan

Zone 1: Woning

- Plan 1.7: Kelder



*Situeringfoto*

## Conclusie

### Tijdelijke beperking

**Reden:** Materiaal in opslag

**Uitleg van de asbestdeskundige:** Veel materiaal in opslag waardoor slechts een beperkte inspectie van deze ruimte mogelijk is. Gezien de omvang en de aard van het materiaal (Veel spullen, vaak groot en zwaar) wordt deze beperking gezien als een middellange termijn onderzoeksbeperking. Voor een volledige inspectie dient deze ruimte volledig leeggemaakt te worden.

### Terug te vinden op volgend plan

Zone 2: Opslagplaats met serre

- Plan 2.5: Gelijkvloers

## Adviezen

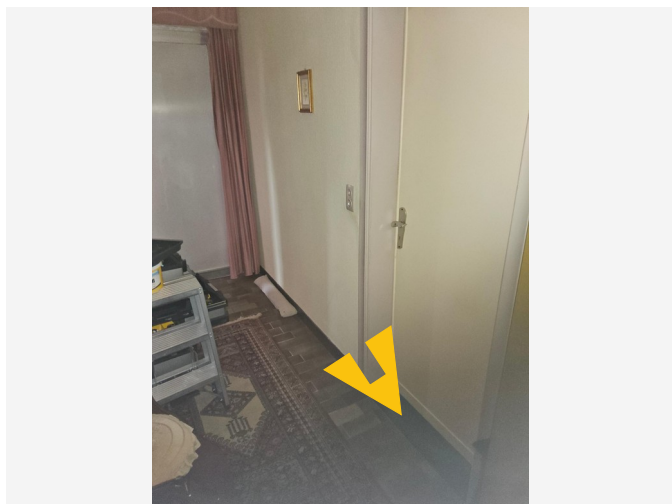

Situeringfoto



Detailfoto

## Informatie over een niet-asbestverdacht materiaal

Natuursteen

### Terug te vinden op volgend plan

Zone 1: Woning

- Plan 1.9: Gelijkvloers

## Detailinformatie

<b>Basis voor advies</b>	De asbestdeskundige beoordeelt het materiaal als niet-asbestverdacht.
--------------------------	---



Situeringfoto

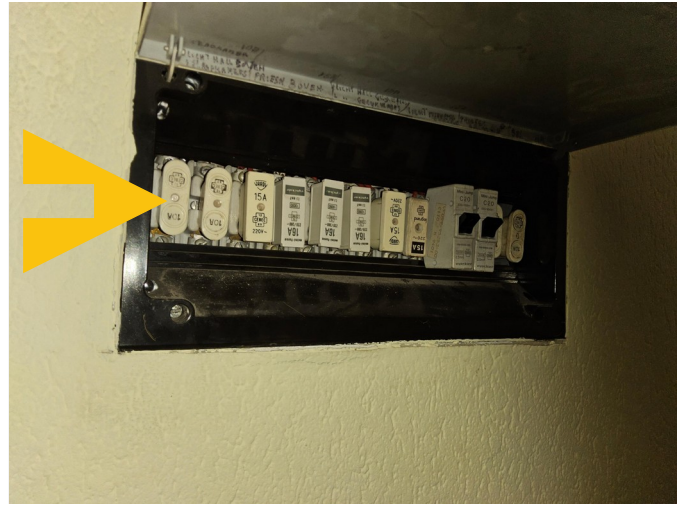

Detailfoto

## Informatie over een materiaal dat de asbestdeskundige niet kan waarnemen of vaststellen

Deze kunnen asbest bevatten. Dit kan niet met zekerheid worden vastgesteld binnen het kader van het niet-destructief onderzoek.

### Terug te vinden op volgend plan

Zone 1: Woning

- Plan 1.15: Eerste verdieping

## Detailinformatie

<b>Basis voor advies</b>	De asbestdeskundige beoordeelt het materiaal als asbesthoudend op basis van een beoordeling met het blote oog.
--------------------------	--

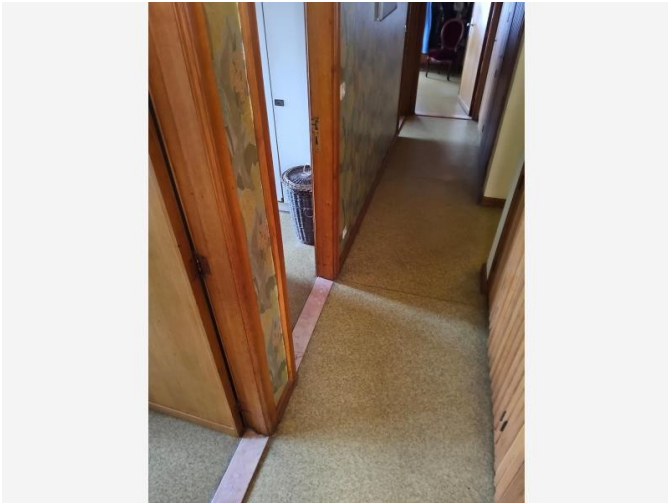

Situeringfoto

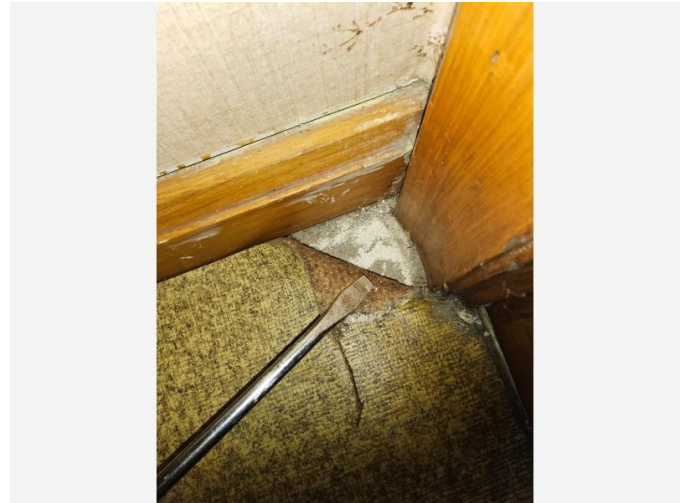

Detailfoto

## Informatie over een niet-asbestverdacht materiaal

Soepel vloerzeil met een jutte onderlaag. Niet asbestverdacht.

### Terug te vinden op volgend plan

Zone 1: Woning

- Plan 1.13: Eerste verdieping

## Detailinformatie

<b>Basis voor advies</b>	De asbestdeskundige beoordeelt het materiaal als niet-asbestverdacht.
--------------------------	---

Geen asbest

# Fiche 22: Afdichtingsmateriaal ramen serre/ opslagplaats

Geen asbest



Overzichtsfoto

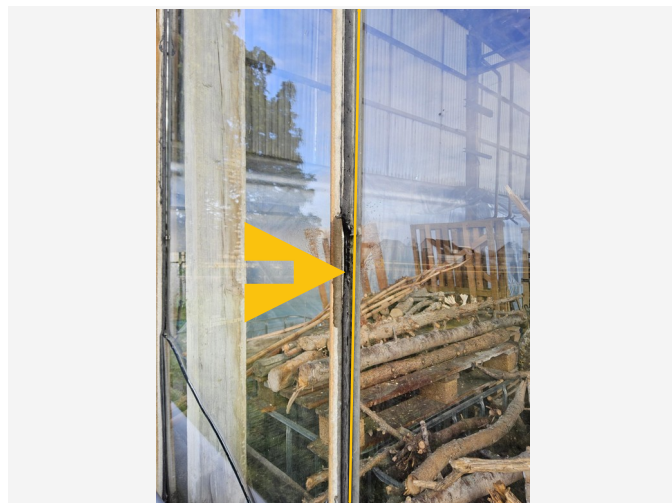

Detailfoto

## Conclusie

Geen asbest

### Terug te vinden op volgend plan

Zone 2: Opslagplaats met serre

- Plan 2.4: Gelijkvloers

## Detailinformatie

### Monstername

#	Type	Referentie	Resultaat
22.1	Puntmonster	3.3	Geen asbest

## Technische gegevens

<b>Beschrijving</b>	Afdichtingsmateriaal ramen serre/ opslagplaats
<b>Omgeving</b>	Grenst aan binnen- en buitenlucht
<b>Primaire drager</b>	Wandopening verticaal (raam, deur, ...)
<b>Bindmiddel van materiaal</b>	Kitten, mastiek, pasta
<b>Gebondenheid op basis van bindmiddel</b>	Hecht
<b>Hoeveelheid (gewicht - aantal)</b>	<ul style="list-style-type: none"><li>• 1,00 kg - 100 stuks</li></ul>
<b>Totaal gewicht</b>	100,00 kg
<b>Identificatiemethode</b>	Een monstername door de asbestdeskundige met laboanalyse door een asbestlabo.
<b>Destructieve handeling voor identificatie</b>	Nee

# Fiche 23: Mastiek tussen aluminium ramen en kader kleine berging opslagplaats 1

Geen asbest

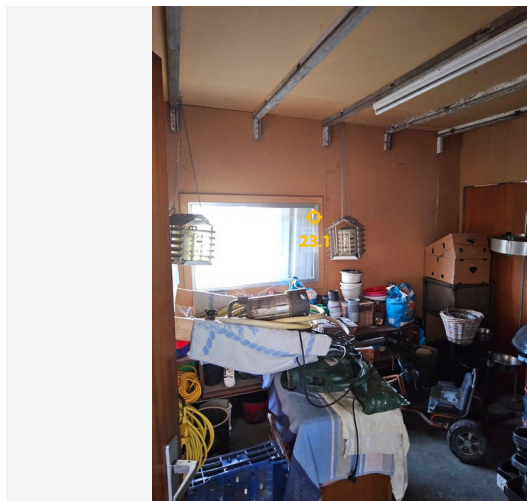

Overzichtsfoto



Detailfoto

## Conclusie

Geen asbest

### Terug te vinden op volgend plan

Zone 2: Opslagplaats met serre

- Plan 2.3: Gelijkvloers

## Detailinformatie

### Monstername

#	Type	Referentie	Resultaat
23.1	Puntmonster	3.4	Geen asbest

## Technische gegevens

<b>Beschrijving</b>	Mastiek tussen aluminium ramen en kader kleine berging opslagplaats 1
<b>Omgeving</b>	Binnen
<b>Primaire drager</b>	Wandopening verticaal (raam, deur, ...)
<b>Bindmiddel van materiaal</b>	Kitten, mastiek, pasta
<b>Gebondenheid op basis van bindmiddel</b>	Hecht
<b>Hoeveelheid (gewicht - aantal)</b>	<ul style="list-style-type: none"><li>• 2,00 kg - 2 stuks</li></ul>
<b>Totaal gewicht</b>	4,00 kg
<b>Identificatiemethode</b>	Een monstername door de asbestdeskundige met laboanalyse door een asbestlabo.
<b>Destructieve handeling voor identificatie</b>	Nee

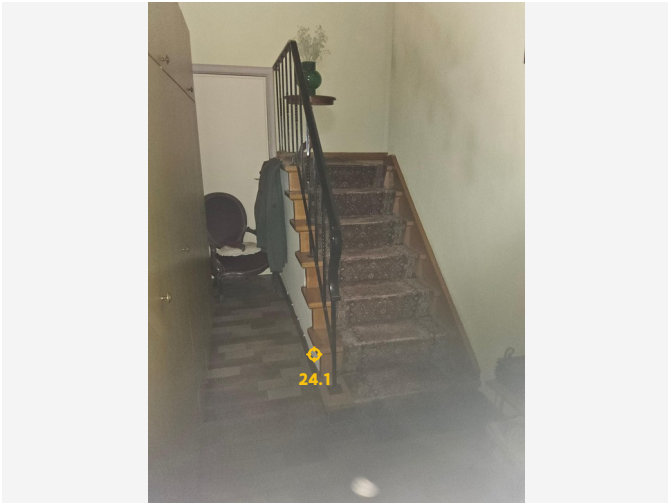

Overzichtsfoto



Detailfoto

## Conclusie

Geen asbest

### Terug te vinden op volgende plannen

Zone 1: Woning

- Plan 1.11: Gelijkvloers
- Plan 1.16: Eerste verdieping

## Detailinformatie

### Monstername

#	Type	Referentie	Resultaat
24.1	Mengmonster	1.1	Geen asbest

## Technische gegevens

<b>Beschrijving</b>	Pleisterwerk binnenmuren woning
<b>Omgeving</b>	Binnen
<b>Primaire drager</b>	Binnenwand
<b>Bindmiddel van materiaal</b>	Gips - kalk
<b>Gebondenheid op basis van bindmiddel</b>	Niet-hechtgebonden
<b>Hoeveelheid (oppervlakte - dikte - aantal)</b>	• 365,00 m <sup>2</sup> - 1,00 cm - 1 stuk
<b>Totaal volume</b>	3,65 m <sup>3</sup>
<b>Identificatiemethode</b>	Een monstername door de asbestdeskundige met laboanalyse door een asbestlabo.
<b>Destructieve handeling voor identificatie</b>	Nee
<b>Opmerking</b>	De woning beschikt niet over een stookplaats.

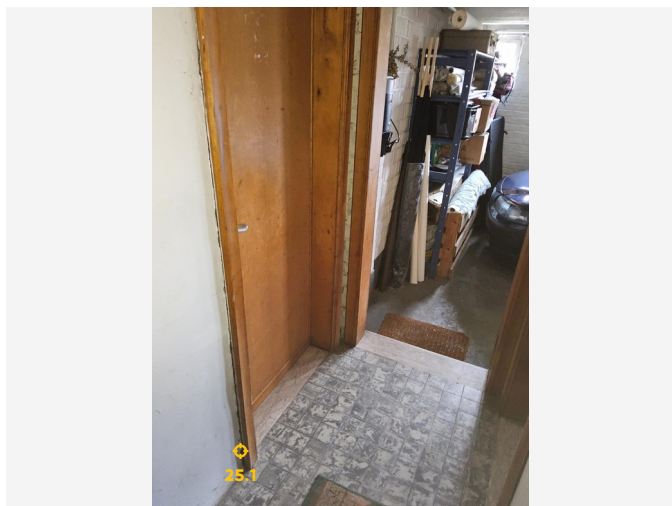

Overzichtsfoto

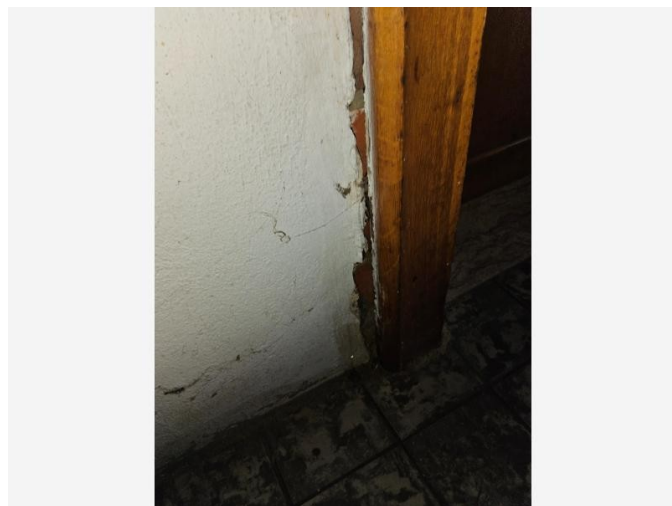

Detailfoto

## Conclusie

Geen asbest

### Terug te vinden op volgend plan

Zone 1: Woning

- Plan 1.6: Kelder

## Detailinformatie

### Monstername

#	Type	Referentie	Resultaat
25.1	Mengmonster	1.2	Geen asbest

## Technische gegevens

<b>Beschrijving</b>	Cementering binnenwanden kelder
<b>Omgeving</b>	Binnen
<b>Primaire drager</b>	Binnenwand
<b>Bindmiddel van materiaal</b>	Cement
<b>Gebondenheid op basis van bindmiddel</b>	Hecht
<b>Hoeveelheid (gewicht - aantal)</b>	<ul style="list-style-type: none"><li>• 200,00 kg - 1 stuk</li></ul>
<b>Totaal gewicht</b>	200,00 kg
<b>Identificatiemethode</b>	Een monstername door de asbestdeskundige met laboanalyse door een asbestlabo.
<b>Destructieve handeling voor identificatie</b>	Nee

# Fiche 26: Onderdak hellend dak opslagplaats 1 (roofing)

Geen asbest

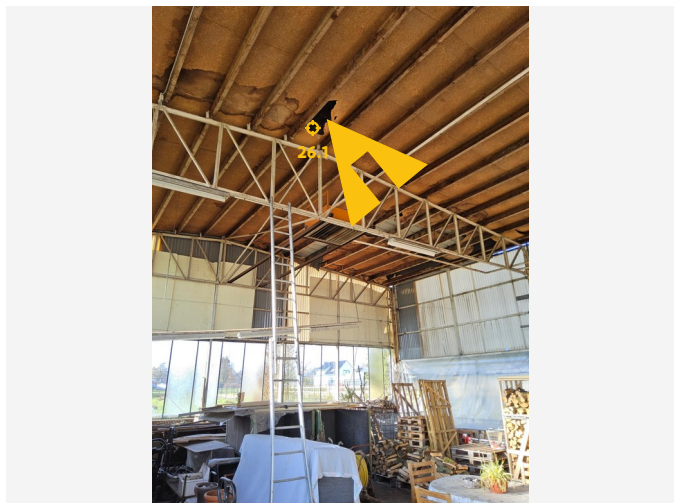

Overzichtsfoto

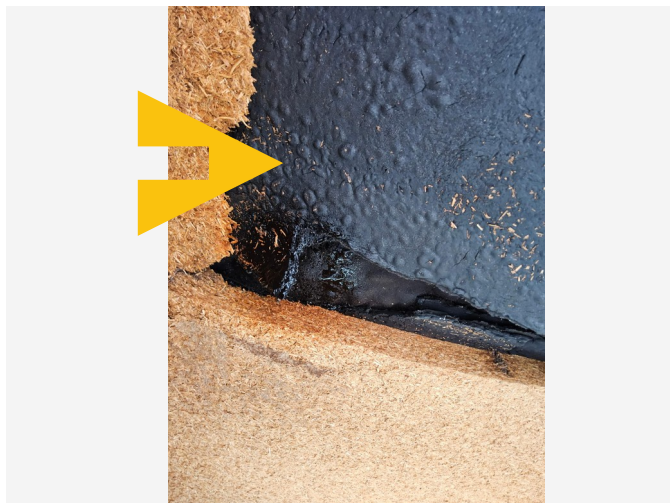

Detailfoto

## Conclusie

Geen asbest

### Terug te vinden op volgend plan

Zone 2: Opslagplaats met serre

- Plan 2.2: Gelijkvloers

## Detailinformatie

### Monstername

#	Type	Referentie	Resultaat
26.1	Puntmonster	8.1	Geen asbest

## Technische gegevens

<b>Beschrijving</b>	Onderdak hellend dak opslagplaats 1 (roofing)
<b>Omgeving</b>	Grenst aan binnen- en buitenlucht
<b>Primaire drager</b>	Schuin dak
<b>Bindmiddel van materiaal</b>	Bitumen (roofing, teer, asfalt)
<b>Gebondenheid op basis van bindmiddel</b>	Hecht
<b>Hoeveelheid (oppervlakte - aantal)</b>	<ul style="list-style-type: none"><li>• 240,00 m<sup>2</sup> - 1 stuk</li></ul>
<b>Totale oppervlakte</b>	240,00 m <sup>2</sup>
<b>Identificatiemethode</b>	Een monstername door de asbestdeskundige met laboanalyse door een asbestlabo.
<b>Destructieve handeling voor identificatie</b>	Nee
<b>Opmerking</b>	Het andere plaatmateriaal (onderdak) is vervaardigd uit niet-asbestverdachte houtvezelplaten.



Overzichtsfoto

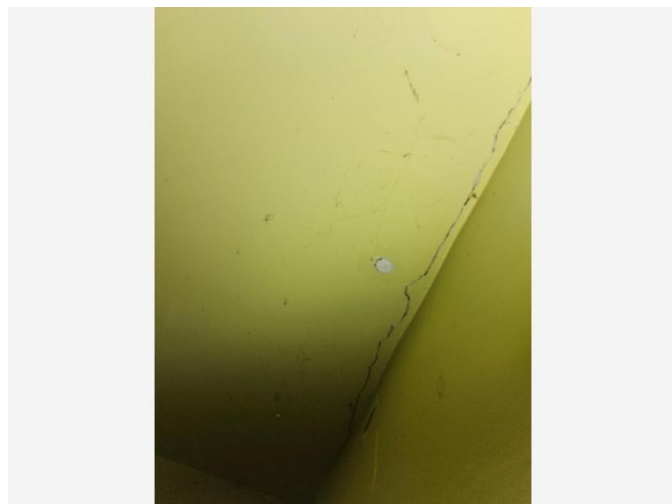

Detailfoto

## Conclusie

Geen asbest

### Terug te vinden op volgende plannen

Zone 1: Woning

- Plan 1.12: Gelijkvloers
- Plan 1.13: Eerste verdieping

## Detailinformatie

### Monstername

#	Type	Referentie	Resultaat
27.1	Mengmonster	2.1	Geen asbest

## Technische gegevens

<b>Beschrijving</b>	Pleisterwerk plafonds woning
<b>Omgeving</b>	Binnen
<b>Primaire drager</b>	Plafond
<b>Bindmiddel van materiaal</b>	Gips - kalk
<b>Gebondenheid op basis van bindmiddel</b>	Niet-hechtgebonden
<b>Hoeveelheid (oppervlakte - dikte - aantal)</b>	<ul style="list-style-type: none"><li>• 4,00 m<sup>2</sup> - 1,00 cm - 2 stuks</li><li>• 1,50 m<sup>2</sup> - 1,00 cm - 2 stuks</li><li>• 11,00 m<sup>2</sup> - 1,00 cm - 1 stuk</li><li>• 5,00 m<sup>2</sup> - 1,00 cm - 1 stuk</li></ul>
<b>Totaal volume</b>	0,27 m <sup>3</sup>
<b>Identificatiemethode</b>	Een monstername door de asbestdeskundige met laboanalyse door een asbestlabo.
<b>Destructieve handeling voor identificatie</b>	Nee
<b>Opmerking</b>	De woning beschikt niet over een stookplaats.

## Fiche 28: Coating onderzijde gootsteen keuken

Geen asbest

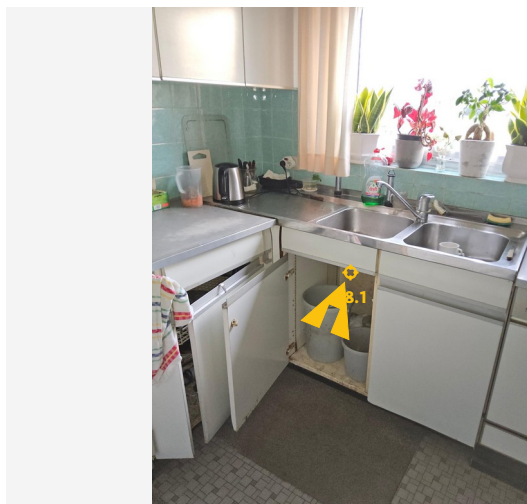

Overzichtsfoto



Detailfoto

### Conclusie

Geen asbest

### Terug te vinden op volgend plan

Zone 1: Woning

- Plan 1.8: Gelijkvloers

### Detailinformatie

#### Monstername

#	Type	Referentie	Resultaat
28.1	Puntmonster	5.1	Geen asbest

## Technische gegevens

<b>Beschrijving</b>	Coating onderzijde gootsteen keuken
<b>Omgeving</b>	Binnen
<b>Primaire drager</b>	Sanitaire infrastructuur en uitrusting (toe- en afvoer)
<b>Bindmiddel van materiaal</b>	Kunststof of -hars
<b>Gebondenheid op basis van bindmiddel</b>	Hecht
<b>Hoeveelheid (oppervlakte - aantal)</b>	• 1,00 m <sup>2</sup> - 1 stuk
<b>Totale oppervlakte</b>	1,00 m <sup>2</sup>
<b>Identificatiemethode</b>	Een monstername door de asbestdeskundige met laboanalyse door een asbestlabo.
<b>Destructieve handeling voor identificatie</b>	Nee

## Fiche 29: Verharding - asfalt

Geen asbest

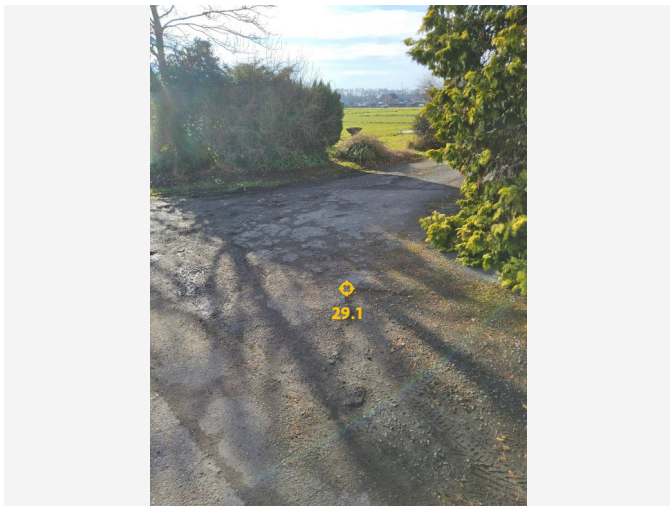

Overzichtsfoto



Detailfoto

### Conclusie

Geen asbest

### Terug te vinden op volgend plan

Zone 4: Verharding (asfalt)

- Plan 4.1: Verharding (asfalt)

### Detailinformatie

#### Monstername

#	Type	Referentie	Resultaat
29.1	Puntmonster	4.1	Geen asbest

## Technische gegevens

<b>Beschrijving</b>	Verharding - asfalt
<b>Omgeving</b>	Buiten
<b>Primaire drager</b>	Vloer
<b>Bindmiddel van materiaal</b>	Bitumen (roofing, teer, asfalt)
<b>Gebondenheid op basis van bindmiddel</b>	Hecht
<b>Hoeveelheid (oppervlakte - aantal)</b>	<ul style="list-style-type: none"><li>• 300,00 m<sup>2</sup> - 1 stuk</li></ul>
<b>Totale oppervlakte</b>	300,00 m <sup>2</sup>
<b>Identificatiemethode</b>	Een monstername door de asbestdeskundige met laboanalyse door een asbestlabo.
<b>Destructieve handeling voor identificatie</b>	Nee

# Fiche 30: Cementering muur opslagplaats 1 (loods)

Geen asbest



Overzichtsfoto

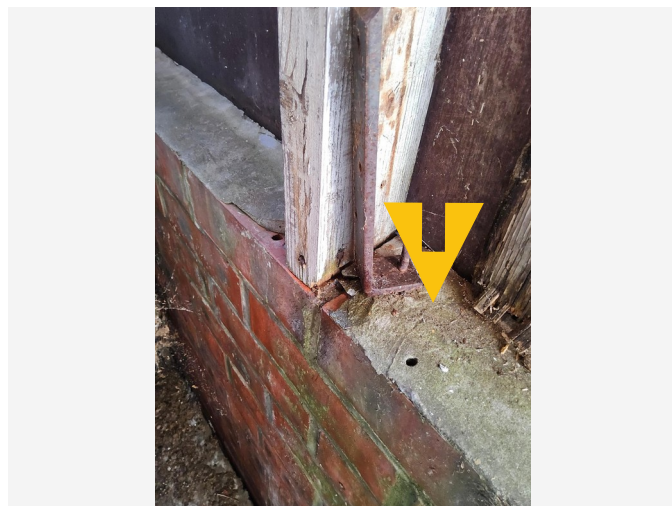

Detailfoto

## Conclusie

Geen asbest

### Terug te vinden op volgend plan

Zone 2: Opslagplaats met serre

- Plan 2.1: Gelijkvloers

## Detailinformatie

### Monstername

#	Type	Referentie	Resultaat
30.1	Mengmonster	1.3	Geen asbest

## Technische gegevens

<b>Beschrijving</b>	Cementering muur opslagplaats 1 (loods)
<b>Omgeving</b>	Binnen
<b>Primaire drager</b>	Binnenwand
<b>Bindmiddel van materiaal</b>	Cement
<b>Gebondenheid op basis van bindmiddel</b>	Hecht
<b>Hoeveelheid (gewicht - aantal)</b>	<ul style="list-style-type: none"><li>• 50,00 kg - 1 stuk</li></ul>
<b>Totaal gewicht</b>	50,00 kg
<b>Identificatiemethode</b>	Een monstername door de asbestdeskundige met laboanalyse door een asbestlabo.
<b>Destructieve handeling voor identificatie</b>	Nee

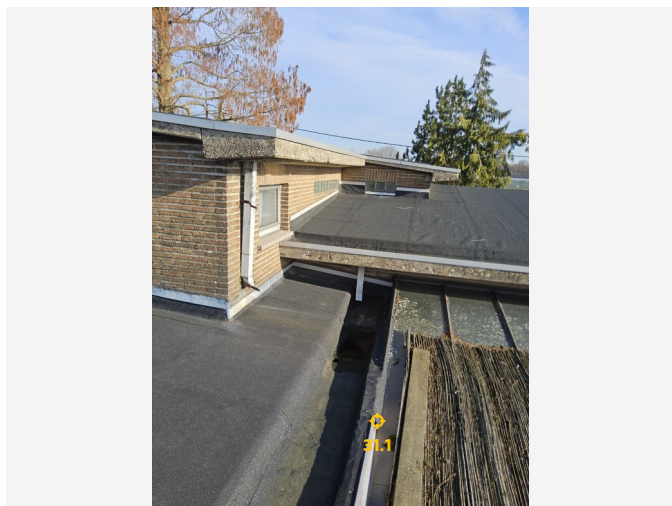

Overzichtsfoto

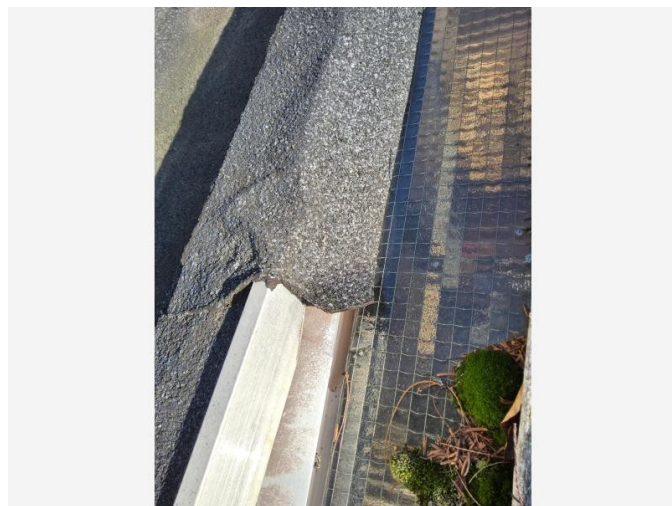

Detailfoto

## Conclusie

Geen asbest

### Terug te vinden op volgend plan

Zone 1: Woning

- Plan 1.17: Daken

## Detailinformatie

### Monstername

#	Type	Referentie	Resultaat
31.1	Puntmonster	8.2	Geen asbest

## Technische gegevens

<b>Beschrijving</b>	Roofing platte daken woning
<b>Omgeving</b>	Buiten
<b>Primaire drager</b>	Plat dak
<b>Bindmiddel van materiaal</b>	Bitumen (roofing, teer, asfalt)
<b>Gebondenheid op basis van bindmiddel</b>	Hecht
<b>Hoeveelheid (oppervlakte - aantal)</b>	<ul style="list-style-type: none"><li>• 150,00 m<sup>2</sup> - 1 stuk</li></ul>
<b>Totale oppervlakte</b>	150,00 m <sup>2</sup>
<b>Identificatiemethode</b>	Een monstername door de asbestdeskundige met laboanalyse door een asbestlabo.
<b>Destructieve handeling voor identificatie</b>	Nee

## Fiche 32: Lijmlaag vloertegels veranda

Geen asbest

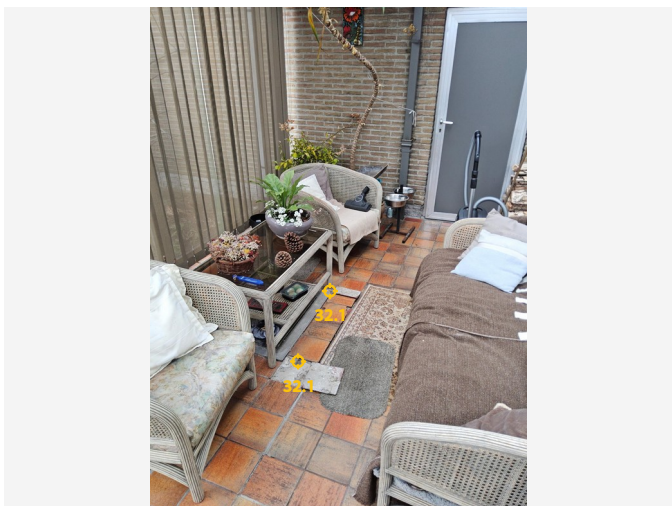

Overzichtsfoto



Detailfoto

### Conclusie

Geen asbest

### Terug te vinden op volgend plan

Zone 1: Woning

- Plan 1.12: Gelijkvloers

### Detailinformatie

#### Monstername

#	Type	Referentie	Resultaat
32.1	Mengmonster	6.1	Geen asbest

## Technische gegevens

<b>Beschrijving</b>	Lijm laag vloertegels veranda
<b>Omgeving</b>	Binnen
<b>Primaire drager</b>	Vloer
<b>Bindmiddel van materiaal</b>	Lijm
<b>Gebondenheid op basis van bindmiddel</b>	Hecht
<b>Hoeveelheid (oppervlakte - dikte - aantal)</b>	• 16,00 m <sup>2</sup> - 10,00 mm - 1 stuk
<b>Totaal volume</b>	0,16 m <sup>3</sup>
<b>Identificatiemethode</b>	Een monsternamen door de asbestdeskundige met laboanalyse door een asbestlabo.
<b>Destructieve handeling voor identificatie</b>	Nee

## Overige ruimtes en materialen

## Overige niet-asbestverdachte ruimtes en materialen

De asbestdeskundige moet tijdens de inspectie bepaalde ruimtes en materialen die vaak asbest bevatten altijd controleren. Hieronder vindt u een opsomming van de aangetroffen niet-asbestverdachte ruimtes en materialen.

Beschrijving	Notitie	Terug te vinden op plannen
Fiche 33: Onderdak duivenhok	Hout	-
Fiche 34: Dakbedekking opslagplaats 1	-	-
Fiche 35: Dakbedekking duivenhok	-	-
Fiche 36: Afdichtingsmateriaal schrijnwerk veranda	Soepele silicone	-
Fiche 37: Rookgaskanalen woning	Metaal. Geen sporen van asbestverdachte materialen aangetroffen.	-

### Fiche 33: Onderdak duivenhok

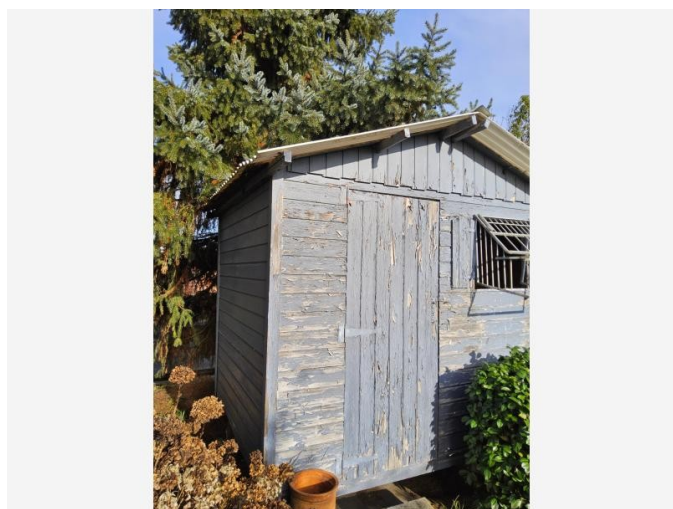

*Situeringfoto*

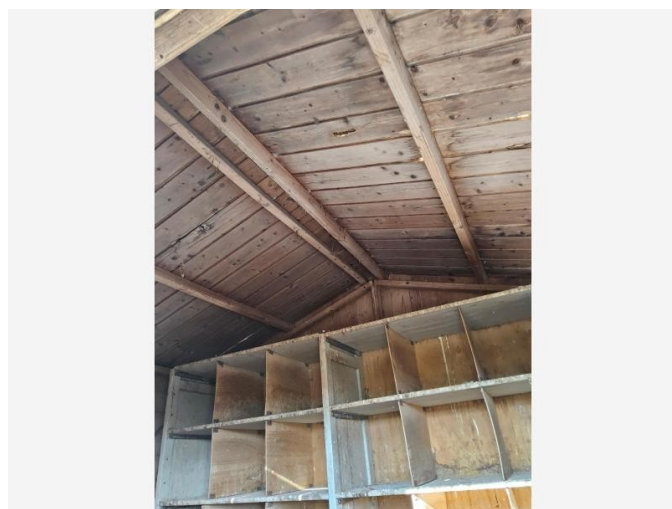

*Detailfoto*

## Fiche 34: Dakbedekking opslagplaats 1



Situeringfoto

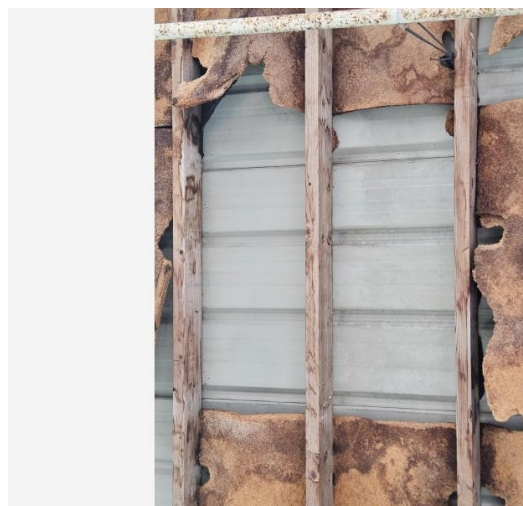

Detailfoto

## Fiche 35: Dakbedekking duivenhok



Situeringfoto

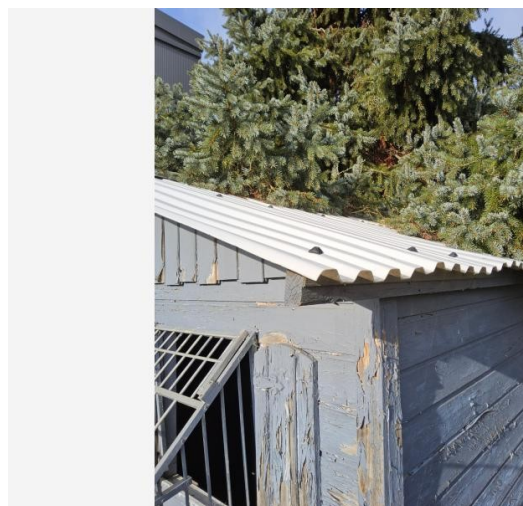

Detailfoto

## Fiche 36: Afdichtingsmateriaal schrijnwerk veranda

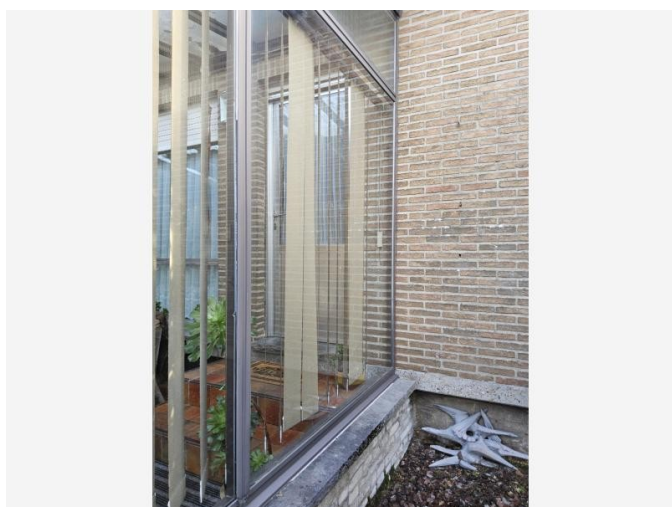

Situeringfoto

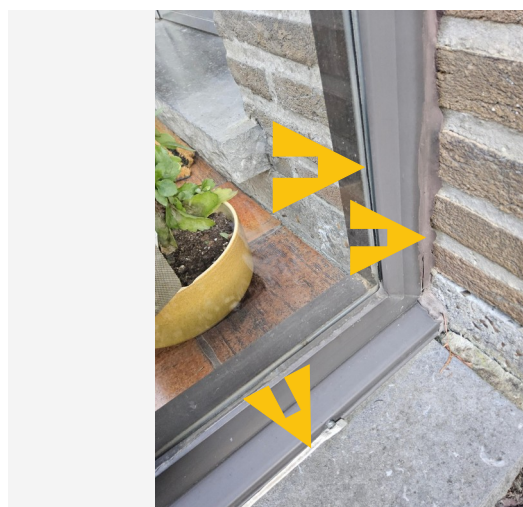

Detailfoto

## Fiche 37: Rookgaskanalen woning



*Situeringfoto*



*Detailfoto*

## Niet aanwezige ruimtes en materialen

De asbestdeskundige moet tijdens de inspectie bepaalde ruimtes en materialen die vaak asbest bevatten altijd controleren. Hieronder vindt u een opsomming van de niet aanwezige ruimtes en materialen.

Beschrijving	Notitie	Terug te vinden op plannen
Fiche 38: Lift	-	-
Fiche 39: Leidingisolatie	-	-
Fiche 40: Stookketel	-	-

## Waarom is dit asbestattest belangrijk voor u?

Het is algemeen bekend dat het inademen van asbestvezels gevaarlijk is voor de gezondheid. Daarom is het belangrijk dat u weet waar zich asbest bevindt en welke maatregelen u kan nemen om gezondheidsrisico's te vermijden. Zo maakt u uw woning of gebouw asbestveilig en behoudt u de waarde. De eerste stap hebt u daarvoor al gezet met dit asbestattest.

De gebruikte begrippen in dit hoofdstuk worden achteraan in de begrippenlijst uitgelegd.

### Wat is asbest?

Asbest is een schadelijke stof die in meer dan 3.500 materialen verwerkt is. In de vorige eeuw was asbest populair vanwege de vele nuttige toepassingen, maar ondertussen kennen we de grote gezondheidsrisico's. Vaak weten we niet dat asbest ook in onze eigen woning of onze gebouwen verborgen zit. Asbest is in België verboden sinds 2001. Er is een grote kans dat asbest aanwezig is in gebouwen die gebouwd zijn voor 2001.

Wanneer asbestvezels vrijkomen in de lucht kunnen ze ingeademd worden en gezondheidsrisico's veroorzaken. Men wordt niet onmiddellijk ziek, dit gebeurt pas 20 tot 40 jaar na de blootstelling. Vooral een regelmatige blootstelling of een blootstelling aan een hoge concentratie zijn risicovol. Kinderen en jongeren zijn extra kwetsbaar. Sommige mensen schatten de risico's voor zichzelf te laag in. Toch krijgen jaarlijks nog veel mensen de diagnose van een asbestziekte. Meestal is die niet te genezen.

## Hoe interpreteert u het asbestattest?

### Asbest kan zich ook bevinden op niet-geïnspecteerde plaatsen

Een standaard asbestattest is opgemaakt door een asbestdeskundige volgens de richtlijnen van het Inspectieprotocol dat de verplichte inspanningen beschrijft. Een asbestdeskundige voert standaard een visuele inspectie uit van de constructies en objecten op de locatie. Hij tilt losse elementen op om erachter of eronder te inspecteren. Hij neemt ook monsters voor labo-analyses en raadpleegt bewijsdocumenten. **De volgende zaken zijn niet standaard voorzien:**

- De asbestdeskundige inspecteert **geen verborgen asbest** waarvoor hij objecten moet demonteren, beschadigen of openbreken. Wenst de eigenaar ook ingesloten asbest te laten inspecteren dan kan hij de asbestdeskundige vragen om een aanvullend (destructief) onderzoek te doen, bijvoorbeeld voorafgaand aan werken of sloop.
- De asbestdeskundige inspecteert **geen ondergrondse objecten** en geen asbest vermengd in bodem, steenslag of puin. Wat zichtbaar is aan de oppervlakte (opliggend) kan hij wel inspecteren.
- De asbestdeskundigen inspecteert ook **geen roerende objecten** zoals voertuigen, losse meubels en gereedschap. Wenst de eigenaar ook roerende objecten te laten inspecteren dan kan hij de asbestdeskundige vragen om dit aanvullend mee te inspecteren.
- De asbestdeskundige inspecteert **geen** delen die voor hem **ontoegankelijk en onveilig zijn**. Wanneer hij een deel niet heeft kunnen beoordelen, wordt dat aangeduid in het attest als een beperking. Constructies met een bouwjaar 2001 of recenter moeten niet geïnspecteerd worden. In het attest duidt de asbestdeskundige ze aan als een uitsluiting.
- De asbestdeskundige inspecteert **geen** constructies- en terreindelen waartoe de eigenaar geen opdracht gaf omdat ze **buiten de eigendomsgrenzen** liggen of **geen onderdeel** vormden van een **verkoop**.

## Bevatten alle asbestverdachte materialen asbest?

Op basis van ervaring en expertise kan een asbestdeskundige zonder monsters te nemen oordelen of een materiaal mogelijk asbest kan bevatten. Voor sommige materialen is dit nooit mogelijk en moet hij een monster nemen voor een labo-analyse. Een asbestverdacht materiaal wordt als asbesthoudend beschouwd, tenzij de asbestdeskundige over een laboanalyse beschikt die aantoonst dat het geen asbest bevat.

## Hoe interpreteert u de risicobeoordeling?

De mogelijke categorieën zijn:

- Categorie 1: materiaal met een hoog risico en/of met een hoge kans op vezelvrijgave
- Categorie 2: materiaal met een verhoogd risico en/of een verhoogde kans op vezelvrijgave
- Categorie 3: materiaal met een laag risico en/of lage kans op vezelvrijgave
- Categorie 4: materiaal met een zeer laag risico en/of zeer lage kans op vezelvrijgave

Het soort asbest, de concentratie ervan in het materiaal, de toestand van het bindmiddel, de mate van afdekking en de aanwezigheid in binnen- of buitenlucht zijn factoren die het risico bepalen. Het vrijkomen van asbestvezels in een binnenruimte is risicovoller dan in de buitenlucht. In de buitenlucht gaan asbestvezels sneller verwaaien of verdunnen. In binnenruimtes is dit niet het geval en kunnen de concentraties hoog oplopen. Dit verhoogt het risico op het inademen van asbestvezels.

Voor materialen uit categorie 1 of 2 moet u maatregelen nemen om een asbestveilige toestand te verkrijgen: (dringend) wegnemen of een (dringende) maatregel nemen om het risico naar (zeer) laag te brengen. Voor materialen uit categorie 3 en 4 is dit niet nodig. U beheert ze zorgvuldig om de asbestveilige toestand te behouden.

## Wat betekenen de mijlpalen 2032, 2034 en 2040?

Tegen 2032 moet elke eigenaar van een gebouw ouder dan 2001 over een asbestattest beschikken. Voor de gemene delen in gebouwen in mede-eigendom (VME) moet dit al tegen 2027. Tegen 2034 wil de Vlaamse Regering reeds het meest risicovolle asbest weg hebben. Dit gaat over de eenvoudig bereikbare, niet-hechtgebonden asbestmaterialen en asbestcementen dak- en gevelbekleding en rookgas- en hemelwaterafvoerkanalen aan de buitenkant van de gebouwen. Tegen 2040 wil de Vlaamse regering dan de overige asbestmaterialen in slechte staat weg hebben en de asbestmaterialen in goede staat in veilig beheer.

De detailinformatie per asbestmateriaal in het asbestattest vermeldt of die onder de mijlpaal 2034 of 2040 valt.

## Wat moet u nu doen?

Het voorblad van dit asbestattest vermeldt of uw eigendom asbestveilig is of niet en welke acties nodig zijn om een asbestveilige toestand te verkrijgen of behouden.

### Conclusie asbestveilig, maar niet asbestvrij

Goed nieuws. Uw eigendom voldoet reeds aan de doelstelling van de Vlaamse Regering om asbestveilig te zijn. Asbestveilig betekent niet asbestvrij, er kunnen nog asbestmaterialen met een laag risico aanwezig zijn die u zorgvuldig moet beheeren om de asbestveilige toestand te behouden. Hoe u zorgvuldig beheert, leest u in het volgende hoofdstuk.

Er kunnen ook niet-geïnspecteerde asbestmaterialen verborgen aanwezig zijn, bijvoorbeeld ingesloten in wanden, vloeren of onder de grond. Die kan een asbestdeskundige enkel met een aanvullend onderzoek opsporen. Daarom is het verstandig om dit aanvullend onderzoek voorafgaand aan (renovatie)werken te laten uitvoeren. Daarbij gaat de asbestdeskundige voor de werkzone ook verborgen asbest opsporen door objecten te demonteren, te doorboren of open te breken. Voert een aannemer met werknemers de werken uit dan is dit voor hem sowieso een verplichting als werkgever.

## Conclusie niet-asbestveilig. Wat nu?

Geen paniek, op het voorblad van dit asbestattest vindt u de acties die u kan ondernemen om de risico's weg te nemen en een asbestveilige toestand te verkrijgen. Meer informatie per asbestbron vindt u terug in de detailinformatie per asbestmateriaal verder in het asbestattest.

De te nemen maatregelen zijn niet altijd duur of moeilijk. Indien de geraamde verwijderingskost wel hoog is, kan u voor een asbestmateriaal dat visueel als asbestverdacht werd aangeduid, overwegen om een **bevestigende labo-analyse** te laten uitvoeren.

Heeft u al de acties uitgevoerd zodat de toestand asbestveilig wordt? Dan laat u uw asbestattest binnen één jaar vernieuwen zodat een asbestdeskundige de asbestveilige toestand kan rapporteren in het vernieuwde asbestattest.

## Asbest beheren en verwijderen

### Asbest zorgvuldig (veilig) beheren

Indien er asbestmaterialen aanwezig zijn in of rondom het gebouw, zorg er dan voor dat deze geen risico vormen voor de gezondheid van mensen of het leefmilieu. Asbest met een (zeer) laag risico hoeft u niet te verwijderen. Bewaak dat het risico laag blijft door ervoor te zorgen dat de toestand niet wijzigt. De toestand kan wijzigen door beschadigingen of veroudering waardoor het asbestmateriaal brozer wordt en asbestvezels kan loslaten.

Beschadiging kan u vermijden door het asbestmateriaal af te schermen van een mogelijk contact. Een bedekkende verflaag kan bijvoorbeeld asbestmaterialen zoals pleisterwerk beschermen. Wijzigt de toestand waardoor het risico verhoogt? Dan verwijdert u het asbestmateriaal of neemt u een maatregel om het risico te verlagen als verwijderen niet mogelijk is.

Insluiten mag enkel om asbestmaterialen met een laag risico zorgvuldig te beheren of om in afwachting van verwijdering het risico van asbestmaterialen met een verhoogd of hoog risico te verlagen. Als u een asbestmateriaal insluit, zorgt u ervoor dat het later nog altijd makkelijk weg te nemen is en niet verkleefd is aan andere materialen. Als u asbest insluit, moet u dit steeds melden aan de asbestdeskundige die uw asbestattest opmaakt.

Asbest dat bij werken eenvoudige bereikbaar wordt, moet u verwijderen. Opnieuw insluiten mag niet.

### Asbest verwijderen

De wetgeving beschrijft drie verwijderingsmethodes. In het asbestattest rapporteert de asbestdeskundige elk asbestmateriaal in een fiche met daarin op het einde een advies over wie het mag verwijderen en welke methode er moet worden toegepast. Bepaalde asbestmaterialen mag u zelf via eenvoudige handelingen verwijderen of laten verwijderen door een aannemer met werknemers met opleidingsattest "eenvoudige handelingen". Een erkend asbestverwijderaars mag alle verwijderingsmethodes uitvoeren. Er bestaat geen lijst van aannemers "eenvoudige handelingen", vraag uw aannemer daarom naar de opleidingsattesten. Een lijst van erkend asbestverwijderaars vindt u op [www.asbestinfo.be](http://www.asbestinfo.be) > Asbest verwijderen.

Mag en wil u **zelf verwijderen**? Zorg er dan voor dat:

- u zich vooraf goed informeert op [www.asbestinfo.be](http://www.asbestinfo.be) > Asbest verwijderen;
- u zich beschermt met een FFP3-mondmasker, wegwerpovertal en -handschoenen en afspoelbaar schoeisel;
- er geen minderjarigen of derden aanwezig zijn;
- u beschikt over PE-folie en zakken om loskomende deeltjes en afval op te vangen en te verpakken;
- u beschikt over een vernevelaar (water) of fixeermiddel om het asbestmateriaal eerst te fixeren;
- u weet hoe u het asbestmateriaal veilig kan demonteren zonder stof of breuken;

- u beschikt over natte doeken om eventuele resten en stof weg te nemen.

Laat u de werken uitvoeren door een **aannemer**? Dan is die als werkgever verantwoordelijk om de juiste verwijdermethodiek te bepalen aan de hand van een werkplan. Hij oordeelt of zijn werknemers met opleidingsattest “eenvoudige handelingen” de verwijdering mogen uitvoeren of dat hij moet beschikken over de erkenning als asbestverwijderaar. Bezorg de aannemer steeds vooraf een kopie van dit asbestattest. Hij moet oordelen of nog aanvullend onderzoek (destructieve handelingen) nodig is om ingesloten asbest op te sporen. Soms kan het nodig zijn om bijkomend monsters te laten nemen, bijvoorbeeld bij pleisterwerk om preciezer niet-asbesthoudende van asbesthoudende zones te onderscheiden. Ook voor asbestmaterialen die visueel werden geïdentificeerd, kan het aangewezen zijn een bevestigende labo-analyse te laten uitvoeren indien de geraamde verwijderingskost hoog is.

Het is altijd verstandig meerdere en gedetailleerde offertes te vragen. Vergelijk ze goed en kijk na of de aannemer voldoet om de asbestverwijdering te mogen uitvoeren en welke maatregelen hij voorziet om veilig te werken. Dit staat beschreven in het werkplan dat de aannemer altijd bij de verplichte werfmelding moet toevoegen. Vraag de aannemer naar een kopie hiervan. Goedkoop is vaak duurkoop: een onzorgvuldige asbestverwijdering veroorzaakt gezondheidsrisico's en mogelijk extra kosten voor het opruimen van de asbestresten.

Hou zeker een kopie bij van de facturen, het werkplan en andere bewijsdocumenten zoals foto's. Zo kan u altijd aantonen dat asbestverwijdering correct werd uitgevoerd.

Werkt u samen met een architect? Bezorg hem dan zeker ook vooraf een kopie van uw asbestattest.

## **Kostprijsraming en ondersteuning asbestverwijdering**

Zoals hierboven beschreven, mag u bepaalde asbestmaterialen zelf verwijderen of kan u een aannemer of erkend asbestverwijderaar inschakelen. In beide gevallen kan u mogelijk beroep doen op ondersteuning zoals premies of voordelige ophaling van asbestafval aan huis. Op de website van de OVAM [www.asbestinfo.be](http://www.asbestinfo.be) vindt u meer informatie en een gratis tool om de kostprijs te ramen voor de verwijdering van een asbestmateriaal.

## **Asbestafval**

Asbestmaterialen hergebruiken mag niet. Het aantreffen van ongebruikte of gedemonteerde asbestmaterialen of achtergelaten asbestresten rapporteert de asbestdeskundige daarom in regel als asbestafval. Asbestafval moet u altijd tijdig wegnemen. Het achterlaten of opslaan is verboden tenzij u daarvoor over een vergunning beschikt. Kleine hoeveelheden asbestcementafval kan u verpakt afleveren op uw recyclagepark. Een grotere hoeveelheid asbestcementafval kan u laten ophalen aan huis of door uw aannemer laten afvoeren.

Indien eenvoudig bereikbaar asbestafval aanwezig is, moet u dit wegnemen om een asbestveilige toestand te verkrijgen. Is het niet eenvoudig bereikbaar, dan moet u maatregelen nemen zodat het geen risico kan vormen voor de mensen of het leefmilieu.

## **Onroerend erfgoed**

Op de databank van het agentschap Onroerend Erfgoed [geo.onroenderfgoed.be](http://geo.onroenderfgoed.be) kan u nakijken of uw gebouw een beschermd onroerend erfgoed is.

Het beschermingsbesluit verduidelijkt wat er precies beschermd is: bv. het geheel van de constructie en omgeving, enkel de constructie, enkel delen van de constructie of cultuurgooden. Het besluit vermeldt ook welke vorm van bescherming van toepassing is: monument, cultuurhistorisch landschap, stads- en dorpsgezicht of archeologische site.

Voorliggend asbestattest geeft u advies over hoe om te gaan met asbesthoudend materiaal. Indien het asbesthoudend materiaal ook een beschermd statuut heeft, kan u advies vragen aan het agentschap Onroerend Erfgoed. Zo vermijdt u dat u de erfgoedwaarde van het beschermd onroerend erfgoed aantast. Ook komt u zo te

weten of er een melding of toelating nodig is om het asbesthoudende beschermde materiaal te mogen verwijderen.

Het agentschap is bereikbaar via:

- telefoon: 02 553 16 50
- e-mail: [info@onroenderfgoed.be](mailto:info@onroenderfgoed.be)
- website: <https://www.onroenderfgoed.be/contact>

## Wanneer mijn asbestattest laten vernieuwen?

### Geldigheidsduur

Doorheen de tijd kan de situatie in of rondom een gebouw wijzigen. Ook de toestand en het risico van aanwezige asbestmaterialen kan veranderen. Daarom vermeldt het voorblad van uw asbestattest een datum tot wanneer het geldig is. Daarna kan u het niet meer gebruiken bij een verkoop en moet u het laten vernieuwen door een asbestdeskundige. Die komt opnieuw ter plaatse om de toestand te controleren en indien nodig wijzigingen te rapporteren voor het nieuwe asbestattest. Enkel bij een verkoop mag de geldigheidstermijn niet verstreken zijn. Om te voldoen aan de mijlpaal 2032 maakt dat niet uit. De vernieuwing van een asbestattest zal in regel minder kosten dan de eerste opmaak van een volledig asbestattest.

In het geval de asbestdeskundige geen asbest heeft aangetroffen, vermeldt het asbestattest (afgeleverd vanaf datum 8 april 2024) voor de geldigheidsduur “onbeperkt (tenzij de toestand wijzigt)”. Er kunnen wel nog niet-geïnspecteerde asbestmaterialen verborgen in wanden of vloeren aanwezig zijn. Daarom laat u voorafgaand aan werken best een aanvullend onderzoek uitvoeren.

### Gewijzigde toestand

Ongeacht de (onbeperkte) geldigheidsduur van uw asbestattest moet u als eigenaar uw asbestattest toch binnen een termijn van één jaar laten vernieuwen als er sprake is van een gewijzigde toestand. Dit is het geval als:

- er nieuwe asbestmaterialen zijn aangetroffen (die niet weggenomen worden);
- de acties, vermeld op het voorblad, werden uitgevoerd waardoor de toestand van niet-asbestveilig naar asbestveilig wijzigt;
- de toestand van de asbestmaterialen zichtbaar gewijzigd is door een calamiteit of een incident.

Contacteer een asbestdeskundige om uw asbestattest te laten vernieuwen. U vindt de lijst op [www.asbestinfo.be](http://www.asbestinfo.be).

## Meer weten?

De Vlaamse overheid bundelt alle informatie rond asbest en haar beleid op de website [www.asbestinfo.be](http://www.asbestinfo.be). U vindt er de meest actuele informatie over hoe u moet omgaan met asbest en welke ondersteuning er bestaat. Zo kan u steeds goed geïnformeerd aan de slag met uw asbestattest.

# Begrippenlijst

Begrip	Toelichting
<b>Asbestmateriaal</b>	<p>Verzamelbegrip voor de aangetroffen asbestverdachte materialen en asbestverdachte afvalstoffen die deel uitmaken van een constructie en een impact hebben op de asbestveiligheid.</p> <p>Asbestverdacht betekent dat de asbestdeskundige op basis van wat hij visueel en auditief vaststelt, oordeelt dat het vermoedelijk asbest bevat. Een asbestverdacht(e) materiaal of afvalstof beschouwen we als asbesthoudend tenzij een laboanalyse aantoont dat het niet-asbesthoudend is.</p>
<b>Hechtgebonden asbestmateriaal</b>	Asbestmaterialen die in oorsprong hoofdzakelijk uit een bindmiddel bestaan dat de asbestvezels stevig bindt: cement, bitumen, mastiek, kunststof of lijm.
<b>Niet-hechtgebonden asbestmateriaal</b>	Alle andere asbestmaterialen. Ze bevatten in oorsprong nauwelijks bindmiddel of bestaan uit een bindmiddel dat de asbestvezels nauwelijks bindt. Voorbeelden hiervan zijn leidingisolatie, pleisterwerk, Pical-platen, koorden, ...
<b>Aanvullend onderzoek met destructieve handelingen</b>	Bij een aanvullend onderzoek met destructieve handelingen gaat een asbestdeskundige materialen demonteren en beschadigen om onderliggende of ingesloten asbestverdachte materialen te inspecteren. Dit is nodig voor de start van werken zoals sloop- en renovatie of voor herstellings- of onderhoudswerken. Standaard voert de asbestdeskundige een niet-destructief onderzoek uit. Als opdrachtgever kan u een aanvullend onderzoek met destructieve handelingen aanvragen via de opdrachtovereenkomst.
<b>Inspectieprotocol</b>	Het inspectieprotocol is de wettelijke procedure die een asbestdeskundige moet volgen om een correcte asbestinventarisatie uit te voeren voor het opmaken van een standaard asbestattest. Het legt vast welke handelingen minimaal nodig zijn (standaard verplichtingen) en hoe die uitgevoerd moeten worden.
<b>Risicobeheersmaatregel</b>	Een maatregel die het risico dat uitgaat van een asbestverdacht materiaal verlaagt van een verhoogd of hoog risico naar een laag risico. De maatregel moet de kans op het vrijkomen of het inademen van asbestvezels verlagen.
<b>Eenvoudig bereikbaar</b>	Asbestmaterialen zijn eenvoudig bereikbaar indien ze waarneembaar en weg te nemen zijn zonder impact op de stabiliteit en erfgoedkenmerken van een constructie. Ze moeten ook onbedekt zijn tenzij de bedekking kan weggenomen worden zonder het te beschadigen of tenzij de bedekking louter bestaat uit een dunne laag verf, coating, behang, kunststof of textiel.
<b>Zorgvuldig of veilig beheer</b>	<p>Zorgvuldig of veilig beheer betekent:</p> <ul style="list-style-type: none"> <li>• de toestand van asbestmaterialen met een laag risico behouden;</li> <li>• een verhoogd of hoog risico van niet-eenvoudige bereikbare asbestmaterialen en -afval verlagen naar een laag risico (risicobeheersmaatregel) en behouden.</li> </ul>

<b>Eenvoudige handelingen</b>	<p>Begrip uit de wetgeving dat de methode beschrijft voor de verwijdering van asbestmaterialen die een werknemer met opleidingsattest “eenvoudige handelingen” of een particulier zelf mag uitvoeren. Alle andere asbestverwijderingen mogen enkel door erkende asbestverwijderaars worden verwijderd.</p> <p>Deze verwijderingsmethode betekent dat het asbestmateriaal eenvoudig kan weggenomen worden (bv. door het los te schroeven) met minimale risico’s op beschadiging waarbij asbestvezels kunnen vrijkomen. Bijvoorbeeld voor asbestcement leien of golfplaten.</p>
<b>Hermetische zone</b>	<p>Begrip uit de wetgeving dat de methode beschrijft voor de verwijdering van asbestmaterialen waarbij er een grote kans bestaat op het vrijkomen van asbestvezels. Een soort luchtdichte tent bestaande uit een houten structuur en plastic folie wordt opgebouwd rondom het te verwijderen asbestmateriaal. Binnen deze hermetische zone wordt een onderdruk gecreëerd zodat eventueel vrijkomende asbestvezels niet kunnen ontsnappen. Deze methode mogen enkel erkend asbestverwijderaars gebruiken.</p>
<b>Couveusezak</b>	<p>Begrip uit de wetgeving dat de methode beschrijft voor de verwijdering van asbestmaterialen waarbij met plastic folie plaatselijk een soort luchtdichte couveuse rondom het asbestmateriaal wordt gemaakt. Enkel erkende asbestverwijderaars mogen deze verwijderingsmethode gebruiken. Ze kan maar zelden worden toegepast, bijvoorbeeld om kleine trajecten leidingisolatie te verwijderen in de buitenlucht.</p>
<b>Erkend asbestverwijderaar</b>	<p>Aannemers erkend voor de verwijdering van asbestmaterialen via “eenvoudige handelingen” maar ook voor asbestverwijderingen via de methodiek van “hermetische zone” of “couveusezak”.</p>
<b>Roerend goed</b>	<p>Objecten of goederen die niet duurzaam verbonden zijn met een constructie of in de grond om ter plaatse te blijven. Het gaat over losse, verplaatsbare zaken zoals bijvoorbeeld gereedschap, voertuigen of materieel. Indien ze asbestverdacht zijn, maken ze toch geen deel uit van de asbestmaterialen waarvoor acties nodig zijn om een asbestveilige toestand te verkrijgen of behouden.</p>